

UCKERMARK

GASTGEBER



Natürlich Uckermark



Die Natur ist der größte Schatz der Uckermark. Natur erleben und Natur bewahren stehen für unsere Nationalpark-, Biosphärenreservats- und Naturparkpartner an erster Stelle. Sie bieten qualitativ hochwertige Produkte, klimafreundliche Unterkünfte und regionale Gastronomie. Seit 2018 ist die Uckermark als nachhaltige Reiseregion durch TourCert zertifiziert. Damit bekennen wir uns zu unserer Verantwortung für die Region und den Gast.

Unterkünfte

Biosphärenreservat Schorfheide-Chorin • Angermünde	3
Nationalpark Unteres Odertal • Schwedt/Oder	13
Prenzlau • Brüssow • Uckerseenregion	19
Naturpark Uckermärkische Seen • Templin • Lychen • Boitzenburg • Fürstenwerder	27
Camping • Caravanstellplätze	18/37

Die Koordinate  im jeweiligen Eintrag zeigt die Lage des Urlaubsortes auf der Übersichtskarte.



















Service & Informationen

Touristinformationen & Infopunkte	39
Übersichtskarte	40/41

Klassifizierungen/Zertifizierungen

Einige Anbieter haben sich nach vorgegebenen Kriterien klassifizieren oder zertifizieren lassen. Infos und Erläuterungen sind unter www.hotelsterne.de (Hotels), www.klassifizierung.de (Pensionen, Gästehäuser) und www.sterneverferien.de (Ferienwohnungen, -häuser und Privatzimmer) zu finden. Viele Anbieter in der Region verfolgen eine andere Unternehmensphilosophie und passen auf Grund Ihrer Besonderheiten nicht in vorgegebene und bundesweite einheitliche Systeme.

Zeichenerklärung

-  Partner im Netzwerk „Natürlich Uckermark – Ferien fürs Klima“ für besonders nachhaltige wirtschaftende Gastgeber.
 -  Partner der Nationalen Naturlandschaften – Biosphärenreservat Schorfheide-Chorin, Naturpark Uckermärkische Seen, Nationalpark Unteres Odertal
 -  „Qualitätsgastgeber Wanderbares Deutschland“ für besonders wanderfreundliche Gastgeber.
 -  „Service Qualität Deutschland“ Unternehmen die ständig daran arbeiten, ihre Servicequalität zu verbessern.
 -  „Bett + Bike“ – ADFC-zertifizierte, fahrradfreundliche Gastbetriebe.
 -  ECOCAMPING ist die Initiative für ökologisches Campen in Europa.
 -  Detaillierte und geprüfte Informationen für Gäste mit Mobilitätseinschränkungen. Mehr unter www.barrierefrei-brandenburg.de
 -  Hier kann der Akku vom E-Bike, Smartphone oder dem Navigationsgerät kostenfrei aufgeladen werden.
- | | |
|---|---|
|  Parkplatz |  Haustiere (auf Anfrage) |
|  Restaurant |  Fahrradvermietung |
|  Sauna |  Bootsvermietung |
|  Liegewiese |  Partner Naturlandschaften |
|  Seenähe (bis 500 m) |  online buchbar |



Diese Broschüre wurde klimaneutral auf 100 % Recyclingpapier gedruckt. Die verursachten Treibhausgasemissionen werden durch ein zertifiziertes Klimaschutzprojekt ausgeglichen.

Herausgeber: tmu Tourismus Marketing Uckermark GmbH
 Stettiner Straße 19, 17291 Prenzlau
 Fotos: tmu, Tourismusvereine, Anbieter, Stefan Escher, Roland Suckow, Steffen Herre, Beate Wätzel, Gabriel Dobersch, Thomas Schulze
 Satz & Layout: STEFFEN MEDIA GmbH · www.steffen-media.de
 Druck: Druckerei Nauendorf GmbH · www.druckereinauendorf.de
 Karte: © tmu GmbH · Redaktionsschluss: November 2023

Sämtliche Personenbezeichnungen gelten gleichermaßen für alle Geschlechter.

ANGERMÜNDE

*Natur heute erleben und
für morgen bewahren*



Angermünde ist umgeben vom UNESCO Biosphärenreservat Schorheide-Chorin, eines der größten Schutzgebiete Deutschlands und zugleich sein größtes Bioanbaugelände. Mittendrin der kraftvolle Buchenwald Grumsin mit seinem wilden Herzen. So einzigartig in Flora und Fauna, dass es als Weltnaturerbe unter strengem Schutz steht. Ebenfalls Teil der Biosphäre die Sernitzniederung mit renaturiertem Moor, bundesweit ein ökologisches Vorzeigeprojekt. Weiter nordöstlich der Nationalpark Unteres Odertal. Ein wildes Wasserpäradies mit spektakulärer Vogelwelt.

Drei unterschiedliche nationale Schutzlandschaften vor der Haustür und nur 50 Zugminuten von Berlin entfernt ... Der staatlich anerkannte Erholungsort Angermünde ist der ideale Ausgangspunkt, um die eiszeitlich geprägte, dünn besiedelte und artenreiche Uckermark zu Fuß oder mit dem Rad zu entdecken. Unterwegs sorgen zahlreiche große und kleine Seen für Abkühlung und immer mehr Cafés, Restaurants und Hofläden bedienen die wachsende Nachfrage nach regional-biologischem Genuss. Ein gut vernetztes öffentliches Nahverkehrssystem sorgt für komfortable Mobilität ohne Auto. Die Großstädte Berlin und Stettin sind schnell mit dem Zug zu erreichen.

KONTAKT

Tourist-Information Angermünde

Haus Uckermark

Hoher Steinweg 17/18

16278 Angermünde

Tel.: 03331 297660

info@angermuende-tourismus.de

www.angermuende-tourismus.de

 fb.com/angermuende.tourismus

 @angermuende.tourismus

TIPPS & TERMINE 2024

Mai bis Oktober Theater-Stadtführungen „KetzerAngermünde“ und „Mägte, Macht und Glaubensstreit“

Mai bis Oktober freitags 15 Uhr, samstags 11 Uhr Stadtführungen durch den historischen Stadtkern

Juli bis Oktober Stadtrundgang: „Geschmackvoll Angermünde – Alt(e)Stadt genießen“

November bis März samstags 14 Uhr, Stadtführungen durch den historischen Stadtkern

ganzjährig Führungen durch das UNESCO-Weltnaturerbe Buchenwald Grumsin

Änderungen vorbehalten!

G6 ALTKÜNKENDORF

Ferienwohnung im Gutshaus Mon Plaisir
Am Wirtschaftshof 18
16278 Angermünde OT Altkünkendorf
Tel.: 030 - 31806595
mail@gutshaus-mon-plaisir.de
www.gutshaus-mon-plaisir.de

Lage: Gutshaus, parkartiges Grundstück

Ferienwohnung: Ferienwohnung im 1. OG, 125 m² für 2 bis 5 Personen, 1 Wohnzimmer, 3 Schlafzimmer, Küche, 1 Bad, separates WC

Ausstattung: TV, Kaminofen, Waschmaschine, moderne Küche, Sauna

Details: großer Garten, Grill, Badesee 10 Min. zu Fuß entfernt



Preise:
für 2 Personen 120,- EUR
jede weitere Person 25,- EUR
Kinder bis 12 Jahre 10,- EUR
Mindestaufenthalt 6 Nächte



Anbieter: Frank und Heike Hentschel, Ullandstraße 4-5, 10623 Berlin

G6 ALTKÜNKENDORF

Schullandheim Altkünkendorf
Pflasterdamm 6
16278 Angermünde OT Altkünkendorf
Tel.: 030 - 85762700
Mobil: 0171 - 4858715
buchungsanfrage@schullandheim-
altkuenkendorf.de
www.schullandheim-altkuenkendorf.de

Lage: Schullandheim, ruhig im Ortskern

Zimmer: im 1. Obergeschoss
7 Mehrbettzimmer (je 2-7 Betten, gesamt 34)

Ausstattung: im Erdgeschoss
Sanitärräume mit Duschen und Toiletten,
1 separate Du/WC (barrierefrei),
Aufenthaltsraum mit großer Küche, Gaskoch-
feldern, 2 Backöfen, 2 Kühlschränken,
Geschirr und 2 Geschirrspüler. Der Bäcker
bringt werktags frische Brötchen!

Details: große Terrasse mit Tischtennis,



Grill, große Spielwiese. Nahe Kinderspielplatz
und Badesee in 10 Minuten

Preise: nur für Gruppen buchbar
Übernachtung pro Person 24,- EUR
Bettwäsche pro Person (zubuchbar) 6,- EUR
Rabatte für Schulklassen, Vereine etc.



Anbieter: Verein der Freunde des Gymnasiums zu Berlin - Steglitz e. V., Heesestr. 15, 12169 Berlin

G6 ALTKÜNKENDORF

Ferienwohnung Familie Zemke
Wolletzer Straße 42
16278 Angermünde OT Altkünkendorf
Mobil: 0151 - 20246614
zemke8@googlemail.com

Lage: Extra-Gebäude hinter dem Wohnhaus,
Ortsrand von Altkünkendorf, ca. 500 m zum See

Ausstattung: voll eingerichtete Single-Küche
mit Kochgelegenheit, Bad/Du/WC, Wohnzimmer
mit Essplatz und Kamin, Schlafzimmer, Garten-
terrasse, Hauswirtschaftsraum mit separatem
Herd, Waschmaschine, Geschirrspüler und
Trockner, geeignet für 2-3 Personen
Details: Zusatzbetten auf Anfrage, PKW-Stell-
plätze auf dem Grundstück vorhanden.
Ferienwohnung ganzjährig buchbar.



Preise: ohne Frühstück
Ferienwohnung 55,- EUR
ab der 3. Nacht 50,- EUR
Zustellbett 15,- EUR
Fahrrad pro Tag 7,- EUR
Preis bei 1 Übernachtung 60,- EUR



Anbieter: Detlef Zemke, Wolletzer Str. 42, 16278 Angermünde OT Altkünkendorf

G6 ALTKÜNKENDORF

Ferienwohnung Gundula Lötze
Wirtschaftshof 17
16278 Angermünde OT Altkünkendorf
Tel./Fax: 033337 - 205
Mobil: 0160 - 5684528
loetzkeg@web.de
www.loetzke-online.de

Lage: Dorfrand, sehr ruhig, Wiese, Wald,
Seenähe mit Badestelle, Wander-/Radwege,
Weltnaturerbe Buchenwald Grumsin

Ferienwohnung: 1 FeWo 75 m² für 2 Perso-
nen (keine Treppen), Wohnraum, Schlafrum,
Veranda, Diele, Bad, Küche, Aufbettung möglich

Ausstattung: Radio, TV, Kühlschrank,
Geschirrspüler, Kochherd, Backofen (klein)
Mikrowelle, Waschmaschine, Fön, Bettwäsche
und Handtücher sind vorhanden.



Details: Grill, Pool, Spielplatz,
Hof und Garten, Angeln möglich, Nichtraucher.

Preise:
Ferienwohnung 40,- EUR



Anbieter: Gundula Lötze, Wirtschaftshof 17, 16278 Angermünde OT Altkünkendorf

G6 ALTKÜNKENDORF

Grünes Holzhaus
Wolletzer Straße 16 A
16278 Angermünde OT Altkünkendorf
Tel.: 030 - 57713886
Fax: 030 - 34620628
gruenes.haus@audaxa.de
www.gruenes-haus-uckermark.de

Lage: 400 m zum Heiligen See

Ferienhaus:
1 FH mit 155 m² für 1 bis 6 Personen
2 Wohn-/Schlafräume, 1 Schlafrum, Küche,
Du/Bad/WC, Du/WC, 4.000 m² Garten

Ausstattung: Sauna, Kamin, Telefon, Kühlschrank, Geschir-
rspüler, Waschmaschine, Trockner

Details:
4 Kajaks, Handtücher, Bettwäsche,
Gartenmöbel, Hängematte



Preise: Preis und Verfügbarkeit auf Anfrage:
Schreiben Sie uns eine unverbindliche Nachricht
mit Ihrem gewünschten Reisedatum. Gerne
prüfen wir Ihre Anfrage und lassen Ihnen ein
Angebot zukommen.
Mindestbuchungszeit 5 Übernachtungen



Anbieter: Gundula Lütger, Zehdenicker Straße 16, 10119 Berlin

G7 ANGERMÜNDE

Ferienwohnung „An der Himmelsleiter“
Historische Altstadt Angermünde
Berliner Straße 48
16278 Angermünde
Tel.: 03331 - 33866 (Vermietung Eva-Maria Gier)
Fax: 03331 - 33867
kontakt@umb-design.de
www.umb-design.de

Lage: zentral in der historischen Altstadt,
150 m zum Müdesee, Marienkirche
und Franziskanerkloster

Ferienwohnung:
1 FeWo, 1. Etage, 70 m² für 2 Personen,
1 Wohnraum, 1 Schlafrum, Diele, Bad, Balkon,
Küche, Aufbettung möglich, Nichtraucher

Ausstattung:
Dusche, Badewanne, Kühlschrank, TV, Radio,
E-Herd mit Backofen, Geschirrspüler, Fön



Tipp:
Manufaktur-Maßschneiderei im Hofgelände

Preise:
Ferienwohnung pro Person 35,- EUR
(Buchungsbestätigung per E-Mail oder
telefonisch erforderlich)



Anbieter: Eva-Maria Gier, Berliner Straße 48, 16278 Angermünde

G7 ANGERMÜNDE

Ferienwohnungen "Buntspecht Logis"
Birkenallee 18 A
16278 Angermünde
Tel.: 03331 - 7295434
Mobil: 0177 - 3629179
info@uckermarkerleben.de
www.uckermarkerleben.de

Lage: Angermünde, Waldrand, Wolletzsee (3
km), historischer Stadtkern (2 km), Bahnhof (1,6
km).

Großes Nest, 45 m² für 2 Erw. und 1 Kind, 1 WZ
mit Küche, 1 SZ, Bad.
Kleines Nest, 38 m² für 2 Personen, 1 WZ, 1 SZ,
Bad, Küche.

Ausstattung: Dusche, Kühlschrank, TV, Bluetooth-
Box, Herd, Mikrow. bzw. Backofen und Mikrow.
(gr. FeWo), Kaffeema., Wasserk., Fön, Nichtrau-
cher, keine Tiere erlaubt!

Details: Anbindung an Rad- und Wanderwege,



Parkplatz, Unterstellmögl. für Räder, Bett-
wäsche, Handtücher und Endreinigung inkl.

Preise:
Kleines Nest ab 64,- EUR
Großes Nest ab 86,- EUR



Anbieter: Kena und Norbert Hüser, Birkenallee 18 a, 16278 Angermünde

G7 ANGERMÜNDE

"Ferienwohnung in der Altstadt Angermünde"
Jägerstraße 15
16278 Angermünde
Tel.: 03331 - 252365
Mobil: 0172 - 3146658
ferienwohnung-angermuende@web.de
www.ferienwohnung-angermuende.de

Lage: zentral, ruhig, 150 m zum Müdesee

Ferienwohnung: 1 FeWo 35 m² für 2 Perso-
nen; 1x Aufbettung möglich, Wohnzimmer,
Schlafzimmer, Wohnküche, Bad, Nichtraucher
Ausstattung: Du/WC, Bettwäsche, Handtücher,
Fußbodenheizung im Bad, Fön, Wäscheständer,
Kühlschrank, Mikrowelle, TV, DVD, Radio,
WLAN, Kamin, Terrasse mit Blick in den Garten
und zum See

Details: Grillecke auf dem Hof,
schöne Radfahr- und Wandermöglichkeiten.



Zum Haus gehört eine Katze.

Preise:
Ferienwohnung 45,- bis 90,- EUR
Ferienwohnung p. Woche (7 Tage) 455,- EUR
Aufbettung 20,- EUR



Anbieter: Birte Kratzat, Jägerstraße 15, 16278 Angermünde



G7 ANGERMÜNDE

Flair Hotel Weiss * Superior**
 Puschkinallee 11
 16278 Angermünde
 Tel.: 03331 - 36950
 Fax: 03331 - 3695390
 buchung@flairhotelweiss.de
 www.flairhotelweiss.de



Ein Zusammenkommen mit Freunden und Familie zum Essen im gemütlichem Ambiente, das finden sie in unserem zertifiziertem 3-Sterne S Hotel.

Unsere hoch modernen 3 Juniorsuiten und 5 Superior-Zimmer, alle in einem unverwechselbarem, regionalem Design liebevoll gestaltet, jeweils mit eigener Gartenterrasse im Erweiterungsbau „Kranich-Insel“ unseres Hauses, sind unser ultimatives Urlaubs-Flair für Sie als Gast. Unsere Komfort-Doppelzimmer und Wintergartenzimmer im Stammhaus lassen Sie nach Streifzügen durch die Uckermark oder einem Arbeitstag zur Ruhe kommen.

Erleben sie neben regional, kreativ interpretierten Gerichten unser Küchen-Highlight, die beliebte Steakkarte.

Regionale Produkte aus der Uckermark und der Oderregion, bilden das Rückgrat für die Qualität unserer anerkannten Küche, die die deutsche Küche mit mediterranen Einfluss kreativ verbindet. Selbstverständlich servieren wir Ihnen auch gern vegetarische Kreationen.

Unsere SPA-Kranich-Insel, gestaltet als kleines gemütliches, uckermärkisches Dorf im Fachwerkstil, mit einer einmaligen Entspannungsoase zum Wellness mit einzigartiger Note. In jedem kleinen „Stall“ und in den „Scheunen“ befindet sich eine Sauna. Neben einer Finnischen Sauna (95 Grad) bieten die Bio-Sauna mit erhöhter Luftfeuchtigkeit (70 bis 80 Grad) und das „Kranichnest“ mit frischem Kräuter-Heu von uckermärkischen Wiesen in der Infrarot-Sauna (40 Grad) ein pures Entspannungsvergnügen. Der alte „Ziegenstall“ mit dem Salzstein ist eine Salz-Sauna (60 Grad). In gut temperierter, feuchter Luft gibt der Stein seine Salze ab, die eine besondere Wohltat für die Haut und die Atemwege sind.

Mitten im Dorf, am Mühlstein, bietet der Eisbrunnen die entsprechende Abkühlung. Unser „Duschtempel“ garantiert ein echtes Wasser-Erlebnis. Unsere Wärmebank mit ihren Fußbecken sorgt für die Anregung des Blutkreislaufes nach dem Saunagang. Unser Entspannungs-Highlight des uckermärkischen Saunadorfes ist der mit einem überdimensionalen Glasatrium überdachte Ruhebereich.

PREISE:
 Doppelzimmer in Einzelbelegung: ab 105,- EUR
 Doppelzimmer: ab 125,- EUR
 jeweils inklusive Frühstück und inklusive gültiger MwSt.

Anbieter: Inh. Roy Weiss, Puschkinallee 11, 16278 Angermünde

G7 ANGERMÜNDE

Pension "Alte Mälzerei"
 Schlosswall 4
 16278 Angermünde
 Tel.: 039861 - 70260
 elke_haehnel@t-online.de

Lage: ruhig, Stadtzentrum Angermünde, direkt am Mündesee

Zimmer: 2 Apartments

Ausstattung: je mit bodengleichem Duschbad, Einbauküche, TV, 1 Doppelbett, Vorratsschrank, Terrasse

Details: abschließbarer Fahrradraum,

24-Stunden-Zugang zum Apartment

Tipp: Die Mälzerei liegt direkt am Mündesee und im historischen Stadtkern Angermünde, viele Einkehr- und Einkaufsmöglichkeiten sind fußläufig erreichbar



Preise:
 Apartment/Nacht 95,- EUR



Anbieter: Vermietergemeinschaft Hähnel und der Mälzerei Angermünde GbR, Prenzauer Str. 28, 17291 Gramzow

G7 ANGERMÜNDE

Gästezimmer Kunstmann
 Birkenallee 8
 16278 Angermünde
 Tel.: 03331 - 20408
 Mobil: 0172 - 3671425
 karin.kunstmann@googlemail.com
 entspannen-bei-kunstmann.de.it

Lage: ruhige Lage am Waldrand, bis Wolletzsee ca. 3 km, bis Stadtkern ca. 1,5 km

Zimmer: 3 DZ und 1 EZ mit Du/WC

Ausstattung: Nichtraucherzimmer, TV, kleine Küchenzeile (ohne Herd), Mikrowelle, Toaster, Wasserkocher, Kaffeemaschine, Kühlschrank, Bettwäsche und Handtücher vorhanden.

Details: Komfortabel eingerichtete Zimmer für einen angenehmen Aufenthalt in unserem Haus. Unser Garten lädt zum Verweilen und Erholen ein, mit Pergola und Sitzgruppe. Inmitten der Natur kann man wandern, baden, radeln und



angeln. Unterstellmöglichkeit für Fahrräder vorhanden

PREISE:
 Doppelzimmer inklusive Frühstück 75,- EUR
 Einzelzimmer inklusive Frühstück 54,- EUR
 Mehrbettzimmer inklusive Frühstück 35,- EUR



Anbieter: Karin Kunstmann, Birkenallee 8, 16278 Angermünde

G7 ANGERMÜNDE

Ferienwohnung Familie Küst
 Berliner Straße 35
 16278 Angermünde
 Tel.: 03331 - 20267
 Mobil: 0174 - 6646021
 ferienwohnung.kuest@web.de

Lage: ruhig, zentral, Wolletzsee 5 km

Ferienwohnung: 1 Ferienwohnung 60 m² für 2-4 Personen, 1 Wohn-/Schlafraum, Du/WC

Ausstattung: Radio/TV, separate Küche mit Kühlschrank und Spülmaschine, Terrasse

Details: Trotz Stadtlage sehr ruhig gelegene Ferienwohnung, von der Sie schnell Angermünde und die Umgebung erkunden können.



Babyausstattung, Spielplatz, Grillmöglichkeiten, Unterstellmöglichkeiten für Fahrräder vorhanden, gute Anbindung an Radwege.

Preise:
 Ferienwohnung 50,- EUR



Anbieter: Dieter Küst, Berliner Straße 35, 16278 Angermünde

G7 ANGERMÜNDE

Ferienhaus in Angermünde
 Joachimsthaler Straße 18
 16278 Angermünde
 Mobil: 0162 - 3190816
 info@uckermarkurlaub.de
 www.uckermarkurlaub.de

Lage: ruhig, Bahnhof und Geschäfte fußläufig erreichbar, 1,5 km bis Innenstadt und Mündesee

Zimmer: FH ca. 75 m², EG: 1 SZ mit Doppelbett, Bad mit Du/WC, Wohnbereich mit offener Küche u. Zugang zur überdachten Terrasse. OG: 1 SZ mit Doppelbett, Bad mit Du/WC.

Ausstattung: voll ausgestattete Küche, Herd, Mikrowelle, Geschirrspüler, Bettwäsche, Handtücher, Kaminofen, Garten, Grill, Sitzecke

Details: sicherer Abstellplatz für Fahrräder, Nichtraucher, keine Haustiere u. Partys. Für Familien mit Kleinkindern ist das Haus auf Grund der ungesicherten Treppen, Steckdosen und des



frei stehenden Kaminofens eher ungeeignet.

PREISE:
 bis zu 2 Pers./ 1. Nacht 150,- EUR
 bis zu 2 Pers./ ab der 2. Nacht 90,- EUR
 jede weitere Pers./ pro Nacht 20,- EUR



Anbieter: Heike Timm, Joachimsthaler Str. 16, 16278 Angermünde

G6 ANGERMÜNDE

Hotel 1912
 Bahnhofplatz 3
 16278 Angermünde
 Tel.: 03331 - 2980270
 Fax: 03331 - 2980272
 info@hotel1912.de
 reservierung@hotel1912.de
 www.hotel1912.de



Anbieter: Inh. Pascal Verrooten, Bahnhofplatz 3, 16278 Angermünde

Das Team des Hotel 1912 empfängt Sie herzlich in unserer historischen Stadtvilla in Angermünde.

Dank der zentralen Lage erreichen Sie die historische Altstadt von Angermünde in wenigen Gehminuten. Wenn Sie mit den Rädern unterwegs sind, können diese sicher bei uns untergestellt werden. Die sehenswerten Ortsteile können von uns aus mit Ihren oder von uns geliehenen Fahrrädern erkundet werden. Vorher stärken Sie sich bei uns an einem regionalen Frühstücksbuffet mit frischen Produkten aus der Uckermark.

Wir wünschen Ihnen einen angenehmen Aufenthalt.



Im Hotel 1912 wohnen Sie in komfortablen und stilvoll eingerichteten Zimmern. Sie haben die Auswahl an Einzel-, Doppel-, Familienzimmern oder unserer Turmsuite. Kostenlose Parkplätze sowie kostenfreies WLAN gehören zu unseren Standardleistungen. Ebenso wie eine kompetente und individuelle Beratung über Ausflugsziele in Angermünde und der Uckermark. Rufen Sie uns an und informieren Sie sich bei uns über Angebote und Leistungen.



G7 ANGERMÜNDE

Ferienwohnung "Klein aber fein" in der Altstadt
 Richtstraße 20
 16278 Angermünde
 Mobil: 0157 - 74735849
 paulinagugel@gmx.de

Lage: ruhig, im historischen Stadtkern; nahe Marktplatz, Geschäfte, Cafés, 900 m zum Bahnhof
Zimmer: FeWo, ca. 35 m² für zwei Pers., Babyreisebett vorhanden, 1 Wohn-/Schlafraum, separate Küche, Bad mit Du/WC
Ausstattung: Lehmwände mit Wand- oder Fußbodenheizung in gesamerter FeWo, 1,40 m breites Doppelbett, Couch, Essecke. Küche mit Induktionsherd, Backofen, Spülmaschine. Bettwäsche/Handtücher inkl., kein TV
Details: 2022 komplett mit historischen und ökologischen Materialien saniert. Entstanden ist



ein einzigartiges gesundheitsförderndes Raumklima, für Allergiker geeignet. Unterstellmöglichkeit für Fahrräder.
Preis:
 Ferienwohnung pro Nacht ab 85,- EUR
 Hund pro Nacht 10,- EUR



Anbieter: Paulina Gugel, Richtstraße 20, 16278 Angermünde

E5 BERKENLATTEN

Das Ferienhaus - Uckermark
 Ort Berkenlatten 9
 17268 Gerswalde
 Mobil: 0172 - 1665003
 info@dasferienhaus-uckermark.de
 www.dasferienhaus-uckermark.de

Lage: Freistehendes Haus mit Blick in die Natur
Zimmer: Ferienhaus mit 120 m², 1 Bad mit Du/WC, 2 Wohnzimmer (ein Wohnzimmer mit Schlafsofa für 2 Pers.), 2 Schlafzimmer, Küche mit Essecke
Ausstattung: Duschbad mit Fußbodenheizung und Fön, 2 Fernseher, Küche mit Geschirrspüler, Wasserkocher, Toaster, Kaffeemaschine, Herd
Details: Das Haus bietet bequem platz für bis zu 6 Personen. Handtücher und Bettwäsche, Endreinigung sind im Preis enthalten. Es gibt eine Terrasse auf der gegrillt werden darf.



Preis:
 Ferienhaus pro Nacht ab 105,- EUR
 Strom ist vor Ort nach Verbrauch zu bezahlen (0,40 € kWh)



Anbieter: Daniela und Alexander Rätz GBR, Ort Berkenlatten 9, 17268 Gerswalde OT Berkenlatten

E5 BERKENLATTEN

Straußenhof Berkenlatten „Zu den 3 Schönen“ & „Alleenwiesen“
 Ort Berkenlatten 7
 17268 Gerswalde
 Tel.: 039887 - 5087
 mail@straussenhof-berkenlatten.de
 www.ferienhaus-uckermark.net

Lage: ruhig in Alleinlage im kleinen Ort Berkenlatten
Ferienwohnungen: FeWo "Zu den 3 Schönen" 70 m² für 1 bis 3 Personen, FeWo "Alleenwiesen" 80 m² für 1 bis 4 Personen mit je 1 Wohnraum, 2 Schlafräumen, Küche, Du/WC, Fön, im Wellnessbereich: Sauna und Badewanne
Ausstattung: TV, Kühlschrank, Geschirrspüler, Backofen, große Terrasse
 Besuchen Sie auch unseren Barfuß-Erlebnispark!



Preis: 1. Nacht/jede weitere Nacht
 Vorsaison ab 130,- / 75,- EUR
 Hauptsaison ab 150,- / 85,- EUR
 Mindestaufenthalt 2 Nächte



Anbieter: Straußenhof Berkenlatten GBR, Ort Berkenlatten 7, 17268 Gerswalde OT Berkenlatten

G7 CRUSSOW

Ferienwohnung "Perle der Uckermark"
 Felchower Straße 24 A
 16278 Angermünde OT Crussow
 Tel.: 033338 - 70049
 Mobil: 0171 - 3068940
 ij-vonau@t-online.de
 www.ferienwohnungen-vonau.de

Lage: Ortsmitte, ruhig, im Nationalpark Unteres Odertal
Ferienwohnung: 1 FeWo 70 m² für 2 bis 4 Personen, 1 Wohnraum, 1 Schlafraum geteilt (Eltern/Kind), Küche, Bad mit Du/WC
Ausstattung: TV, Radio, Terrasse, Küche mit Kühlschrank, Mikrowelle, Geschirrspüler, Kleinkindausstattung: Reisebett, Hochstuhl, Sperrgitter
Details: Carport, Grillplatz, Swimmingpool, Hundezwinger, Nichtraucher



Preis:
 Ferienwohnung für 1-2 Nächte ab 80,- EUR
 Ferienwohnung ab der 3. Nacht ab 60,- EUR



Anbieter: Ilona Vonau, Felchower Str. 24 A, 16278 Angermünde OT Crussow



G7 ANGERMÜNDE

Hotel am Seetor
 Jägerstraße 25
 16278 Angermünde
 Tel.: 03331 - 26560
 Fax: 03331 - 252186
 kontakt@hotelamseetor.de
 www.hotelamseetor.de



Anbieter: Inh. Meike Heidecker,
 Jägerstraße 25, 16278 Angermünde

Im historischen Altstadt kern gelegen finden Sie unser Haus zwischen Markt-
 platz und dem Mündeseesee.

Sie können im Hotel zwischen komfortablen Einzel- und Doppelzimmern
 wählen. Teilweise mit Balkon und Seeblick. Ruhige Lage mit eigenem
 Parkplatz.
 Alle Zimmer sind mit Bad, TV & free WLAN ausgestattet und sind selbst-
 verständlich mit einem ansprechendem, vielseitigen Frühstücksbuffet
 verbunden.

Gepflegtes Ambiente und uckermärkische Gemütlichkeit finden Sie in
 unserem Restaurant „Zum Hungerstein“. Dort erwartet Sie eine regionale,
 raffiniert verführerische Küche. Alle Gerichte werden frisch zubereitet.

Unser Biergarten wird Sie begeistern. Für kleinere Veranstaltungen verfügen
 wir auch über einen Seminarraum.

Unmittelbar am Radweg Berlin–Usedom empfehlen wir lohnenswerte
 Ausflüge in die nähere Umgebung. Der Angermünder Wolltsee lädt zum
 Baden ein. Der Mündeseesee-Rundweg mit beeindruckender Hartsteinplastik-
 Galerie ist in ca. 2 Stunden erwandert.

Sehr lohnenswert ist eine historische Altstadtführung. Der Sommer ist
 ausgefüllt mit vielfältigen kulturellen Programmen in der Stadt.

Mit dem Biberbus steht Ihnen eine Rundfahrt zu verschiedenen regionalen
 Erzeugern durch die schöne Uckermark zur Verfügung.

F7 FELCHOW

Landhotel Felchow ****
 Angermünder Ende 23 B
 16303 Schwedi/Oder OT Felchow
 Tel.: 033335 - 30120
 info@landhotel-felchow.de
 www.landhotel-felchow.de



Lage: Angrenzend an den Nationalpark Unteres
 Odertal und an das Biosphärenreservat
 Schorfheide-Chorin, sowie den Oder-Neiße-Rad-
 weg und den Uckermärkischen Radrundweg.

Zimmer: 22 modern eingerichtete und
 renovierte Doppelzimmer und 2 Deluxe-Zimmer.
Ausstattung: großer SAT-TV, Telefon, Kaffee-
 maschine, Wasserkocher, Fl. Wasser. Aufbettung
 möglich. Dachterrasse für Hotelgäste.

Details: Eine abwechslungsreiche, regionale
 und frische Küche sowie Räume für Ihre
 individuellen Feiern und Tagungen findet man
 ebenso bei uns, wie - Service mit Herz -.

Preise:
 Doppelzimmer (1 Person) ab 95,- EUR
 Doppelzimmer (2 Personen) ab 129,- EUR
 Deluxe-Zimmer (2 Personen) ab 145,- EUR
 Zustellbett/Aufbettung ab 30,- EUR
 Übernachtung inklusive Frühstücksbuffet



Anbieter: HTS GmbH Hotel- & Tagungs-Service GF: H. Sklytar, Bootsweg 3a, 16303
 Schwedi/Oder

E6 FLIETH

Ferienwohnung Hof Flieth
 Suckower Strasse 25
 17268 Flieth-Stegelitz OT Flieth
 Mobil: 0152 - 02668913
 info@hof-flieth.de
 www.hof-flieth.de



Lage: ruhig, kleiner Ort bei Gerswalde
Ferienwohnung: 56 m² für 2 Personen, Vor-
 garten mit 2 Stühlen & Tisch, eigener Zugang,
 Nichtraucherwohnung, Hund auf Anfrage

Ausstattung: rustikale, voll ausgestattete
 Küche mit großem Esstisch, Kachelofen im
 Wohnzimmer, Schlafzimmerbett 180x200 cm,
 Badezimmer mit Badewanne, Smart-TV (kein
 Kabelfernsehen), Bücher, Zeitschriften, DVDs,
 Brettspiele

Details: Fahrrad-/SUP-Vermietung, Mindestauf-
 enthalt: Nebensaison 3 Nächte, Hauptsaison (Ju-
 ni–September) 6 Nächte, Anreise ab 15 Uhr,

Abreise bis 11 Uhr
Preise: inkl. Endreinigung, Bettwäsche &
 Handtücher
 Ferienwohnung 120,- bis 150,- EUR
 Hund pauschal 30,- EUR



Anbieter: Andreas Zaremba, Lachmannstrasse 3, 10967 Berlin

E6 FLIETH

Ferienhaus Hof Flieth
 Suckower Strasse 27
 17268 Flieth-Stegelitz OT Flieth
 Mobil: 0152 - 02668913
 info@hof-flieth.de
 www.hof-flieth.de



Lage: ruhig, kleiner Ort bei Gerswalde
Ferienhaus: 122 m² für bis zu 6 Personen, gro-
 ßer Hof & Garten mit 2 Stühlen, Sitzbank und
 Tisch, Brettspiele, Nichtraucher

Ausstattung: Voll ausgestattete Küche mit gro-
 ßem Esstisch, Kaminofen im Wohnzimmer, 3
 Schlafzimmerbetten a 180 x 200cm, Badezim-
 mer mit Badewanne

Details: Das Haus ist aufgrund der Bauweise für
 Kinder unter 7 Jahren leider nicht geeignet. An-
 reise ab 16 Uhr, Abreise bis 10 Uhr. Mindestauf-
 enthalt: 2 Nächte, in der Hauptsaison (Juni -
 September) 6 Nächte

Preise: pro Nacht
 bis 2 Personen 210,- EUR
 bis 3 Personen 250,- EUR
 bis 4 Personen 290,- EUR
 Jede weitere Person 40,- EUR



Anbieter: Andreas Zaremba, Lachmannstrasse 3, 10967 Berlin

E5 FRIEDENFELDE

Liesje Trekking - Urlaub im Planwagen
 Hof: Ort Friedenfelde
 17268 Gerswalde
 Mobil: 0152 - 36646164
 info@liesje-trekking.de
 www.urlaub-im-planwagen.de



Die Ausstattung für diesen Urlaub ist recht ein-
 fach, doch was man bekommt, ist eine einmalige
 Zeit und einen Reisebegleiter, den man wohl
 sofort ins Herz schließt.

Details: Planwagenurlaub z. B. 4 Tage/3 Nächte
 oder 7 Tage/6 Nächte möglich.
 Übernachtung im Bauwagen oder Hobbithütten
 mit vier Schlafmöglichkeiten, Außenküche u.
 Chillen; Tagestouren Wandern mit Pferd;
 Tagesfahrten mit der Kutsche zum Selberfahren für
 bis zu 6 Personen

Tipp: Transfer vom Bhf. Wilmersdorf möglich

Preise:
 Planwagenurlaub ab 700,- EUR
 UN im Bauwagen ab 45,- EUR
 Wandern mit Pferd ab 35,- EUR
 Tagestour Kutsche ab 95,- EUR
 Stellplatz Camper/Wohnmobile ab 15,- EUR



Anbieter: Nadin Häser, Schönemarkstr. 03, 16278 Angermünde OT Frauenhagen

G6 SCHMARGENDORF

Hotel garni „Zur Mühle“
 Am Mühlenberg 3
 16278 Angermünde OT Schmargendorf
 Tel.: 03331 - 26470
 Fax: 03331 - 264732
 hotel.zurmuehle@gmx.de
 www.hotel-zurmuehle.de



Unser Hotel befindet sich im Ortsteil Schmargendorf und liegt ruhig am Ortsrand auf einer kleinen Anhöhe. Wir befinden uns hier im Biosphärenreservat Schorfheide-Chorin am Rande des Weltnaturerbes „Buchenwald Grumsin“. In der Nähe liegen der Plunzsee und der Parsteiner See.

Eine Auswahl an Wander- und Radwegen sowie Bademöglichkeiten sind gegeben.

Die 10 Doppelzimmer und 2 Einzelzimmer sind Nichtraucherzimmer und ausgestattet mit WLAN, TV, Telefon, Minibar sowie Dusche/WC. Ein Doppelzimmer ist rollstuhlgerecht nach DIN 18024.

Der Parkplatz, der Hauseingang und im Erdgeschoss sind 4 Zimmer und der Frühstücksraum sowie die Terrasse barrierefrei erreichbar.

PREISE:
 Einzelzimmer: ab 63,- EUR
 Doppelzimmer: ab 83,- EUR
 Preise exklusive Frühstück
 Kinderermäßigung und Aufbettung möglich
 Zahlung möglich in bar, mit EC-Karte, Visa, Mastercard.

Unser Tipp:

Ein Ferienhaus (75 m², für 4 – 6 Personen) mit Wohnzimmer/Küche, 2 Schlafzimmern, Dusche/WC und Terrasse liegt am Parsteiner See in Herzsprung.
www.ferienhaus-am-parsteinsee.de

Anbieter: Brigitte Rothe, Am Mühlenberg 3, 16278 Angermünde OT Schmargendorf



F5 FRIEDRICHSWALDE

Ferienhaus "Haus am Krumpen See"
 Seestraße 5
 16247 Friedrichswalde
 Tel.: 03331 - 23531 (tagsüber)
 Mobil: 0162 - 1348291
 krassuski@aol.com
 www.haus-am-krumpen-see.de



Lage: Alleinlage, direkt am See, naturnah
Ferienhaus: komplettes Ferienhaus 190 m² mit Nebenglass, 5 Schlafzimmer für 2-8 Personen, Aufbettung für 2 Personen möglich, großer Wohnraum, Küche, 2 Bäder, Terrasse, überdachter Freisitz, Dachterrasse
Ausstattung: TV, CD, Kühl- und Gefrierkombi, Geschirrspüler, Sauna, Grill, Tischtennis, Sandkasten, Liege- und Spielwiese, großer Garten
Details: Badestelle vor der Haustür, Haus ist ökologisch ausgebaut

Preise:
 Ferienhaus ab 150,- EUR
 Nichtraucher, keine Haustiere, keine Parties



Anbieter: Bettina und Martin Krassuski GbR, Poratz 16, 17268 Temmen-Ringenwalde

E5 GERSWALDE

Ferienhaus zum Glück mit Pool und Kamin
 Herrensteiner Weg 1
 17268 Gerswalde
 Tel.: 039887 - 172949
 deine.hausferien@gmail.com
 www.deine-hausferien.de

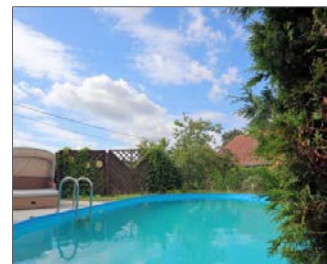

Lage: Kleine Oase in ruhiger Lage, fußläufig entfernt vom Dorf Kern Gerswalde.
Ferienhaus: Liebevoll eingerichtet für bis zu 5 Personen mit 2 Schlafzimmern, 2 Bädern, Küche, Wohnzimmer, Schlafsofa, Spielecke und großem Außenbereich.
Ausstattung: Außenpool, Kamin, Smart-TV's, Geschirrspüler, Herd, Mikrowelle, Kaffeemaschine, Toaster, Wasserkocher, Kindergeschirr, Kinderbett und Hochstuhl, dass Parken ist direkt auf dem Gelände möglich.

Tipp: Handtücher, Bettwäsche und Endreinigung sind bereits inklusive. Keine Haustiere, für Nichtraucher, Outdoor-Rauchbereich verfügbar.
Preise:
 Ferienhaus ab 120,- EUR/Nacht
 ganzjährig buchbar (Poolsaison: Mai - Sept.)



Anbieter: Koppsch & Boick Ferienhaus GbR, Herrensteiner Weg 1, 17268 Gerswalde

G7 GELLMERSDORF

Ferienwohnungen "Zum Unteren Odertal"
 Parsteiner Weg 3/5
 16278 Angermünde OT Gellmersdorf
 Tel.: 033338 - 70093
 Mobil: 0179 - 5457655
 uckermark.frick@web.de



Lage: ruhig, naturnah, am Uckermärkischen Radrundweg, nahe Nationalpark Unteres Odertal, Biosphärenreservat Schorfheide-Chorin und Parsteinsee
Ferienwohnungen: Ferienwohnung "Schöne Aussicht": 75 m² für 2-4 Pers.; 2 Wohn-/Schlafräume, Küche, Duschbad, Radio, TV, WLAN
 Ferienwohnung "Landidyll": 45 m² für 1-2 Pers.; 1 Wohn-/ Schlafraum mit Alkoven, Küche, Duschbad, Radio, Terrasse
Details: Liebevoll sanierte Altbau (neuerartig), Terrassen-, Hof- & Gartenplätze mit Grill, Blick auf die Landschaft, Aufbettung möglich

Bild: FeWo "Schöne Aussicht" im OG
Preise:
 FeWo "Schöne Aussicht" 75,- bis 90,- EUR
 FeWo "Landidyll" 50,- bis 75,- EUR
 Preise inklusive Endreinigung



Anbieter: Familie Frick, Parsteiner Weg 3/5, 16278 Angermünde OT Gellmersdorf

F6 GÖRLSDORF

Pension „Im Forsthaus“ G ***
 Am Wald 9
 16278 Angermünde OT Görldorf
 Mobil: 0160 - 98592343
 pension_im_forsthaus@gmx.de
 www.pension-im-forsthaus.de



Lage: Alleinlage, ruhig, Waldnähe
Zimmer: 2 Zweibettzimmer und 3 Doppelbettzimmer mit Du/WC, Nichtraucher, Aufbettung möglich
Ausstattung: TV, Tel., Nichtraucher, Fön, Ankommen, entspannen und durchatmen. Die Pension liegt sehr idyllisch in der Natur und ist für alle, die Ruhe suchen, ideal. Küchennutzung, Vertrauenskasse und Lunchpakete machen Sie fit für den nächsten Urlaubstag.
Tipp: Fürs Abendbrot den Grillservice nutzen und mit einem Frühstück aus regionalen Produkten abrunden. Badesee 3 km entfernt.

Preise: inklusive Frühstück und MwSt.
 Hauptsaison (Mai - Sep.) p. P. ab 61,00 EUR
 Aufbettung und Kinder (bis 14 J.) ab 30,50 EUR
 Nebensaison (Okt. - April) p. P. ab 57,00 EUR
 Aufbettung und Kinder (bis 14 J.) ab 28,50 EUR



Anbieter: Anja Beutel, Am Wald 9, 16278 Angermünde OT Görldorf



ALTSTADT AM MÜNDESEE

Angermünde zeigt sich mit dem liebenswerten Charme der einstigen Ackerbürgerstadt. Cafés und Restaurants machen den Bummel durch den historischen Stadtkern, vorbei an detailgetreu sanierten Fachwerkhäusern, romantischen Höfen, durch winzige Gassen, zum Markt mit Rathaus und begehbarem Brunnen perfekt. Ein Spaziergang zur Mündeseer-Uferpromenade mit der Findlingsgalerie „Steinzeit der Moderne“ sollte auch nicht fehlen. Vor 3 Jahren wurde das Haus Uckermark, eines der ältesten Fachwerkhäuser Angermündes, aufwendig grunderneuert. Heute ist es mit dem Museum Angermünde und der Touristinformation eine moderne Kultur- und Informationsstätte.

In „Ketzler-Angermünde“ gibt es viel zu sehen und noch mehr Geschichten zu erzählen. Lassen Sie sich kundig und kurzweilig durch unsere gastfreundliche Kleinstadt mit zahlreichen Kulturschätzen führen.

Auf unserer Webseite finden Sie weitere Ausflugsziele in und um Angermünde.
www.angermuende-tourismus.de



G WIE GENUSSWANDERN – MIT DEM WELTERBEBUS GRUMSIN

Allein diesen Weg zu erwandern ist purer Genuss für Körper, Geist und Seele. Die kulinarischen Pausenhighlights an der Strecke sind jedoch die wahren Namenspaten. Liebevoll betriebene Cafés und Hofläden lassen Sie schmecken, was unsere Region ausmacht: Natur, Kultur und Wildnis – und der feste Wille, dass das auch morgen noch so sein soll!

Ein türkisfarbenes G weist den Weg ab Bahnhof Angermünde. Die ca. 14 km lange kontrastvolle Route führt durch strukturreiche Kulturlandschaften und weiten, vitalen Naturräumen, im stetigen Auf und Ab der „rollenden Hügel“ – das landschaftliche Wahrzeichen der eiszeitlich geprägten Uckermark.

Im kraftvollen Buchenwald Grumsin kommen Sie auf Achterbahnkurs. Tiefe Senken und schroffe Höhenzüge sind das markante Erbe von gigantischen, zusammengeschobenen Gletschern. In Altkünkendorf angekommen, steigen Sie glücklich müde in den WelterbeBus Grumsin nach Angermünde ein. Oder Sie krönen die Tour mit einer sinnlichen Geschmacksoffensive in der Grumsiner Brennerei!

Die dynamische Wanderung ist je nach Wunsch und Kondition frei gestaltbar. Die WelterbeBus Grumsin-Linie verläuft fast parallel zum Weg mit Haltestellen an den Genusspunkten.

Wanderabschnitte, Cafés und Bushaltestelle am Genusswanderweg finden Sie auf unserer Webseite
www.angermuende-tourismus.de



F6 GÖRLSDORF

Försterhof Görlsdorf
Urlaub auf dem Bauernhof
 Irina und Thomas Wengert
 Parkstraße 5 und 7
 16278 Angermünde OT Görlsdorf
 Tel.: 033334 - 850048
 Mobil: 01 63 - 7605455
www.foersterhof-goerlsdorf.de



Idyllischer kleiner Bauernhof mit vielen Tieren, Wald- u. Seenähe, Radfernweg Berlin-Usedom.
Zimmer: 2 DZ mit WC/BD, TV, WLAN, Aufbettung und Babybett möglich, Kühlschrank
Ferienwohnung: sehr geschmackvoll eingerichtete Ferienwohnung für 2-5 Personen: Große Küche m. Backofen u. Spülmaschine, Du/WC, Schlafzimmer, Wohnzimmer mit Schlafsofa, TV, WLAN, Fußbodenheizung, Terrasse.
 Handtücher, Bettwäsche und Reinigung inklusive. Regionales Frühstück 9,- EUR.

Preise:
 Einzelzimmer 49,- EUR
 Doppelzimmer 67,- EUR
 Ferienwohnung 2 Pers. 1. Nacht 125,-EUR
 Ferienwohnung 2 Pers. ab der 2. Nacht 85,- EUR
 Aufbettung 18,- EUR



Anbieter: Irina und Thomas Wengert, Parkstr. 5, 16278 Angermünde OT Görlsdorf

F6 GREIFFENBERG

Herberge "Zum Kirschbaum"
 Bahnhofstraße 26
 16278 Angermünde OT Greiffenberg
 Tel.: 033334 - 724027
 Mobil: 0171 - 4111820
 post@zum-kirschbaum.de
 www.zum-kirschbaum.de

Lage: 500 m zum See, nahe Radfernweg Berlin-Usedom und Qualitätswanderwege

Ferienwohnungen: FeWo Nr. 1, für 4 Personen mit Doppelbett, 2 Zimmer Du/WC/BD, Küche, TV
 FeWo Nr. 2, für 4 Personen mit Einzelbetten in 3 Zimmern, parterre im Haupthaus, Du/WC, Küche, Sat-TV, nur ab 3 Tagen buchbar
Details: Nichtraucher, Spielplatz, keine Hunde, Parkplatz, Abstellraum für Fahrräder, Liegewiese, Frühstück und Abendbrot vorher buchbar laut Speisekarte (nur Tagesgäste)



Preise:
 FeWo 1 pro Tag 60,- EUR
 FeWo 2 nur ab 3 Tagen buchbar 60,- EUR
 Bettwäsche & Handtücher je 2,- EUR
 Frühstück 8,50 EUR
 Rabatt ab 10 Tage VB, Endreinigung inklusive



Anbieter: Gabriele Maché, Bahnhofstr. 26, 16278 Angermünde OT Greiffenberg

E5 GROSS FREDENWALDE

Herberge - Restaurant und Pension und Gruppenhaus
 Ort Groß Fredenwalde 13
 17268 Gerswalde
 Tel.: 039887 - 697195
 willkommen@herberge-gross-fredenwalde.de
 www.herberge-gross-fredenwalde.de

Zimmer: 2 Einzel- oder Doppelzimmer und 3 Familien-Suiten

Ausstattung: DU/WC, Gästeküche, Pensionsgarten

Details: ein Restaurant mit 14-tägig wechselndem 4-Gänge-Menü aus hochwertigen regionalen und saisonalen Zutaten, eine liebevoll gestaltete kleine Pension mit 5 Zimmern, ein Gruppenhaus für bis zu 20 Personen und großem Gemeinschaftsraum



Preise:
 Doppelzimmer ab 60,- EUR
 Familien-Suite ab 70,- EUR
 Frühstück ab 12,- EUR
 4-Gänge-Menü im Restaurant ab 40,- EUR
 Gruppenhaus ab 600,- EUR



Anbieter: Herberge - Bert Gerlach & Marie du Vinage GbR, Ort Gross Fredenwalde 13, 17268 Gerswalde OT Gross Fredenwalde

H4 GROSS SCHÖNEBECK

Gut Sarnow
Hotel, Restaurant und Reistall
 Eichhorster Chaussee 5
 16244 Schorfheide OT Groß Schönebeck
 Tel.: 033393 - 65825
 Fax: 033393 - 65831
 info@gut-sarnow.com
 www.gut-sarnow.com

Lage: ruhig, Einzellage, mitten im Grünen, Wald und Wiese, Pferdekoppeln

Zimmer: 35 Zimmer (DZ + EZ), FeWo für 4 - 6 Personen, Zustellbett möglich, Du/WC, TV

Details: Reiten (auch Reitunterricht für Kinder), Wandern, Radfahren und Baden (glasklarer Badesee 5 km entfernt), regionale Spezialitäten, insbesondere Wildgerichte aus der hauseigenen Jagd, regelmäßige Lesungen, Konzerte und Kabarett-Abende, Möglichkeit der Ansitzjagd (Eigenjagd fußläufig vom Hotel erreichbar)



Preise: inklusive Frühstück
 Doppelzimmer 105,- bis 129,- EUR
 Einzelzimmer 91,- bis 101,- EUR
 Aufbettung 20,- EUR
 Haustiere auf Anfrage pro Nacht 10,- EUR
 Babybett (Kleinkinder bis 2 Jahre): kostenfrei



Anbieter: Gut Sarnow Betriebsgesellschaft mbH, Eichhorster Chaussee 5, 16244 Schorfheide

G7 HERZSPRUNG

Ferienwohnung Branding
 Am Feldrain 2
 16278 Angermünde OT Herzsprung
 Tel.: 03331 - 365810
 Mobil: 0160 - 95278654
 c.branding@t-online.de
 www.branding-web.de

Lage: Alleinlage, ruhig, 500 m zum Parsteiner See

Ferienwohnungen: 2 FeWo je 60 m² für 1 bis 4 Personen; je 1 Wohn-/Schlafraum, 1 Schlafraum, Küche, Diele, Bad mit Du/WC

Ausstattung: TV, Radio, Kinderbett und Kinderstuhl, Wohnküche, Fahrräder

Details: Kinderspielplatz, Liegewiese mit Gartenmöbeln, Grillplatz. Angelmöglichkeiten am eigenen See.

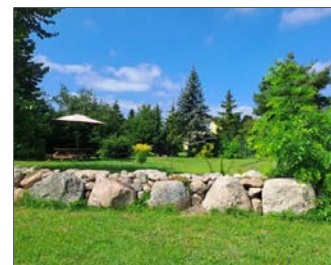

Die Ferienwohnungen sind für Familien geeignet und liegen direkt am Uckermärkischen Radrundweg.

Preise:
 Ferienwohnung pro Person ab 20,- EUR
 Kinderermäßigung



Anbieter: Christoph Branding, Am Feldrain 2, 16278 Angermünde OT Herzsprung

G7 HERZSPRUNG

Ferienhaus Parsteinsee
 Zum Parsteinsee 23
 OT Herzsprung
 16278 Angermünde
 Tel.: 033335 - 307890
 Mobil: 0152 - 54971192
 info@ferienhaus-parsteinsee.de
 www.ferienhaus-parsteinsee.de

Lage: am Dorfrand, Badesee 500 m entfernt

Haus: 2 Ferienwohnungen für max. 10 Personen, Kinder/Aufbettungen möglich

Ferienwohnung: #1 - 1 Wohnzimmer gr. Schlafcouch, Kamin, Zugang zur Terrasse, Bad im UG Zugang zur Sauna- Gästetoilette, 1 Schlafzimmer für 2 Personen, vollausgestattete Küche max. 4 Personen

Ferienwohnung: #2 - 1 Wohnzimmer mit 2x Schlafcouch, Bad-Gästetoilette, 2 Schlafzimmer, vollausgestattete Küche



Ausstattung: TV, Terrasse, Radio
Details: Sauna, Grill und Garten max. 6 Personen

Preise:
 FeWo 1, pro Nacht ab 40,- EUR
 FeWo 2, pro Nacht ab 40,- EUR



Anbieter: Fa. Petra Bigelmann, Industrie- und Gewerbegebiet 8, 16278 Pinnow

G7 HERZSPRUNG

„Haus Jutta“
 Am Parsteinsee 1
 16278 Angermünde OT Herzsprung
 Tel.: 03331 - 21256
 Mobil: 0172 3190555
 info@urlaub-uckermark.de
 www.urlaub-uckermark.de

Lage: Alleinlage direkt am Parsteinsee

Ferienwohnungen: 3 Ferienwohnungen 45 m² jeweils mit Seeblick für 2 bis 5 Personen

Ausstattung: 2 Zimmer, integrierte Küche, Bad, Balkon, Fußbodenheizung

Details: Spiel- und Volleyballplatz, Tischtennis Grillstelle, Segelboot, Kanu, Ruderboot, Fahrräder, Badestelle direkt am Haus. Ideal für Wanderer, Radfahrer, Naturliebhaber, Wassersportler und Ruhesuchende.

Genießen Sie einen erholsamen Urlaub im Biosphärenreservat Schorfheide-Chorin!



Preise:
 Ferienwohnung 1. Nacht 75,- bis 85,- EUR
 jede weitere Nacht 60,- bis 80,- EUR
 Nebenkosten werden separat abgerechnet



Anbieter: Jutta Aldinger, Am Parsteinsee 1, 16278 Angermünde OT Herzsprung

F6 HESSENHAGEN

Der Schafstall in Hessenhagen *****
 Dr. Christoph und Antje Brümmer
 Hessenhagen 8
 17268 Flieth-Stegelitz
 Mobil: 0175 - 6268332
 c.bruegger@yahoo.com
 www.ferien-in-hessenhagen.de

Lage: sehr ruhig, inmitten schönster Natur: Biosphärenreservat Schorfheide-Chorin. Öko-Hof Gut Hessenhagen.

Ferienwohnungen: 2 große FeWo mit je 150 m²; im EG 4, im OG 6 Schlafplätze. Ein alter Schafstall komplett erneuert und erstklassig ausgestattet: TV, große Bäder, Waschmaschinen, Küchen vom Feinsten, Kamine, Klavier im EG, Ladestination für E-PKW. Weitläufiger Garten. Badeseen in der Nähe. Nichtraucher. Keine Haustiere.



Preise: für 2 Personen (ganzzjährig)
 Ferienwohnung pro Nacht ab 130,- EUR
 untere Wohnung ab 130,- EUR
 obere Wohnung ab 150,- EUR
 jede weitere Person: 20,- EUR/Nacht
 Babys <1 Jahr sind frei



Anbieter: Dr. Christoph und Antje Brümmer, Hessenhagen 8, 17268 Flieth-Stegelitz

F7 KERKOW

Mehrgenerationen Wohnen und Urlaub Ute Betker
 Kerkower Dorfstraße 22-26
 16278 Angermünde OT Kerkow
 Mobil: 0152 - 34669191
 utebetker@gmx.de

Lage: Ortsmitte von Kerkow, 3 km vom Stadtkern Angermünde, 1,5 km von Blumberger Mühle und Usedom-Radweg entfernt

Zimmer: 3 Doppelzimmer je 30 m²

Ausstattung: alle Zimmer mit Du/WC, kleine Küchenzeile, TV

Details: Gemeinschaftsküche im Haus, Cafégarten vor dem Haus, Sitzecken im Garten, Fahrstuhl, barrierefrei ausgebaut, inklusive Handtücher/Bettwäsche



Preise:
 Einzelzimmer 40,- EUR
 Doppelzimmer 60,- EUR
 Frühstück auf Anfrage, pro Pers. 10,- EUR



Anbieter: Ute Betker, Kerkower Dorfstraße 22, 16278 Angermünde OT Kerkow

F7 KERKOW

Ferienwohnungen Wolfgang Knie
Mürower Landstraße 6
16278 Angermünde OT Kerkow
Tel.: 03331 - 20227
Fax: 03331 - 298788
Mobil: 0174 - 3466795
info@bauernhof-knie.de
www.bauernhof-knie.de

Lage: ruhig und naturnah, nahe See und Stadt
Ferienwohnung: 1 Ferienwohnung für 1 bis 3 Personen, Aufbettung möglich
Ausstattung: Ländliche, liebevolle Gestaltung, 2 Schlafräume, Wohnküche, Du/WC, TV, Radio
Details: Garantierter Erholungsurlaub auf dem Bauernhof. Wir bieten auf Wunsch ein deftiges Frühstück, Tiere zum Anfassen, einen Rad- und Wanderweg durch Feld und Wiese zum Münde-see und nach Angermünde.



Anbindung an den Radfernweg Berlin-Usedom und Oder-Neiße-Radweg.

Preise:
Ferienwohnung 56,- bis 80,- EUR



Anbieter: Wolfgang Knie, Mürower Landstraße 6, 16278 Angermünde OT Kerkow

H7 LIEPE

Ferienwohnung "Am Schlossberg Liepe"
Ernst-Thälmann-Str. 33
16248 Liepe
Mobil: 0172 - 7239832
fewo.amschlossbergliepe@gmail.com
www.am-schlossberg-liepe.de

Lage: Dorfrand, wald- und seenreich, zum Par-steinsee 15 Min., zum Schiffshebewerk 10 Min.
Ferienwohnung: 1 Ferienwohnung 95 m² für 2-4 Personen, Nichtraucher, 1 Wohnraum, 2 Schlafräume, 1 Wohnküche, 2 Bäder
Ausstattung: Terrasse, Grill, TV, Radio, Geschirrspüler, Bettwäsche und Handtücher
Details: Minischwein, Hühner, norwegische Waldkätzchen und Hobbyimkerei sind auf unserem Hof. Wandern, Laufen, Radfahren, Kanu, Angeln möglich



Preise: ab 2 Übernachtungen
Ferienwohnung 150,- EUR
jede weitere Person 15,- EUR
Endreinigung inklusive



Anbieter: Familie Müller, Ernst-Thälmann-Str. 34, 16248 Liepe

H8 LUNOW

Ferienhaus „Zum Amselhof“
Dorfstraße 14
16248 Lunow-Stolzenhagen OT Lunow
Mobil: 0174 - 9121115
ute.schalow@gmx.de
www.fw-zum-amselhof.de

Lage: Alleinlage in ruhiger Dorfmitte. Gelegen im Biosphärenreservat Schorfheide-Chorin und am Rande des Nationalparks Unteres Odertal, direkt am Oder-Neiße-Radweg
Ferienhaus: 1 FH ca. 65 m² für 2-4 Personen; 1 Wohnraum, 2 Schlafräume, Wohnküche, Diele, Du/WC, Terrasse, Garten, Nichtraucherhaus
Ausstattung: Geschirrspüler, Backofen, Herd, Kühl- u. Gefrierkombi, TV, Radio, Gartenschaukel und -liegen, Grill, Handtücher und Bettwäsche
Details: Café, Gaststätte und Einkaufsmöglichkeit im Ort, Kanu- und Fahrradvermietung, Badensee in ca. 8 km



Preise: Vermietung ab 3 Nächten
Ferienhaus (Januar-April) 89,- EUR
Ferienhaus (Mai-Dezember) 95,- EUR
jede weitere Person 15,- EUR
Hund, einmalig 50,- EUR
Preise inklusive Endreinigung



Anbieter: Ute Schalow, Dorfstraße 14, 16248 Lunow-Stolzenhagen OT Lunow

F6 PEETZIG

Ferienhaus am Peetzigsee
Peetzig 15
16278 Greiffenberg OT Peetzig
Tel.: 033334 - 70789
Mobil: 0173 - 9889772
r.hauesler.peetzig@gmail.com
www.ferienhaus-peetzig.de

Lage: ruhig, direkt am Großen Peetzigsee
Ferienhaus: für 2-3 Personen mit 1 Schlafzimmer, 1 Wohnzimmer, separate Küche, Bad mit Du/WC
Ausstattung: TV, Sitzecke, voll ausgestattete Küche mit Kühlschrank und Geschirrspüler, Bettwäsche und Handtücher
Details: eigener Seezugang, separater Eingang, Außen-Sitzgruppe unter einem Walnusbaum, Spielgeräte



Preise:
Ferienhaus 60,- EUR



Anbieter: Hiltraud Häusler, Peetzig 15-17, 16278 Greiffenberg OT Peetzig

E7 POLSSEN

Ferienhaus Polßen
Am Sportplatz 4
17291 Gramzow OT Polßen
hauspolsen@yahoo.com

Lage: im Dorf, Badese 10 Min. zu Fuß.
Nach Süden ausgerichtetes Ferienhaus auf großem Grundstück mit alter Streuobstwiese
Ferienhaus: 280 m² für bis zu 11 Personen; 6 Schlafzimmer (5 DZ/1 kleines EZ), zwei Badezimmer (WC/Dusche), große komplett ausgestattete Küche, 2x Kühl-/Gefrierschrank, Gas-herd, Geschirrspüler, Elektro-Ofen, Speisekammer; Wohnzimmer mit Kaminofen, teilweise überdachte, große Terrasse; sehr pure Einrichtung, schnelles WLAN (kein TV). Guter Ausgangsort für Ausflüge Richtung Nationalpark Unteres Odertal oder Ober-/ Unteruckersee. Gut per ÖPNV zu erreichen. Mindestaufenthalt 4 Nächte



Preise: buchbar 1. Mai - 1. Oktober
Grundpreis für 6 Gäste 285,- EUR
ab 5. Nacht für 6 Gäste 250,- EUR
weitere Gäste pro Nacht 25,- EUR
inklusive Endreinigung, Internet, Bettwäsche, Handtücher und Verbrauchskosten.



Anbieter: Schomaker & Ploger GBR, Am Falkplatz 1, 10437 Berlin

F5 PORATZ

Altes Köhlerhaus
Poratz 20
17268 Temmen-Ringenwalde OT Poratz
Mobil: 0172 - 1660110
info@altes-koehlerhaus.de
www.altes-koehlerhaus.de

Lage: sehr ruhig, mitten im Naturschutzgebiet, viel Wald, Badese in Laufnähe
Ferienwohnung: A: 35 m² für 2 Personen, 1 Wohn-/Schlafraum, Küche, Bad
Ferienwohnung: B: 70 m² für bis zu 5 Personen, 1 Wohnzimmer, 2 Schlafzimmer, Küche, Bad

Ausstattung: Sauna, großer Garten mit Sitzmöglichkeiten, Feuerstelle

Details: Denkmalgeschütztes Fachwerkhaus im malerischen Dorf



Preise:
Ferienwohnung A ab 70,- EUR
Ferienwohnung B ab 90,- EUR
Langbucherrabatt, Nichtraucher, keine Haustiere



Anbieter: Christine Jahn-Kieme, Pommersche Str. 7A, 10707 Berlin

F5 PORATZ

Altes Forsthaus Poratz
Poratz 24
17268 Temmen-Ringenwalde OT Poratz
Tel.: 039881 - 4178
Tel.: 03331 - 23531 (tagsüber)
krassuski@aol.com
www.poratz24.de

Lage: ruhig, naturnah, nahe Briesensee
Ferienwohnungen: 3 Ferienwohnungen von 60 bis 98 m² für 2 bis 6 Personen
Ausstattung: Wohnküche mit Kühlschrank und Geschirrspüler, Terrasse, Holzofensauna, Kaminofen
Details: Vermutlich ältestes Haus im Dorf von Wäldern und Seen umgeben. Denkmalgeschütztes ehem. Forsthaus, ökologisch ausgebaut, großer Garten und Pferdekoppel. Auch für kleine Seminare nutzbar. Das "Alte Forsthaus" wurde mit dem Bundespreis der Deutschen



Stiftung Denkmalschutz ausgezeichnet.

Preise:
1 Ferienwohnung 1-2 Personen ab 50,- EUR
1 Ferienwohnung 1-4 Personen ab 75,- EUR
1 Ferienwohnung 1-6 Personen ab 105,- EUR
Nichtraucher, keine Haustiere, keine Partys



Anbieter: Bettina, Bernhard und Martin Krassuski GBR, Poratz 16, 17268 Temmen-Ringenwalde

F5 PORATZ

FeWo „Alter Ziegenstall“ Familie Krassuski
Poratz 16
17268 Temmen-Ringenwalde OT Poratz
Tel.: 039881 - 4178
Tel.: 03331 - 23531 (tagsüber)
krassuski@aol.com
www.poratz16.de

Lage: ruhig und naturnah, nahe Briesensee
Ferienwohnung: 1 Ferienwohnung mit 85 m² für 2 bis 5 Personen: 1 großer Wohnraum, 2 Schlafräume, Küche, Bad
Ausstattung: Wohnküche, Geschirrspüler, TV, CD-Player, Spiele, Kaminofen, Terrasse
Details: denkmalgeschütztes, ökologisch ausgebautes Gebäude, großer Garten, Schafe, Ziegen, Pferde, abgelegenes, wunderschönes Dorf, von Wäldern und Seen umgeben.



Der „Alte Ziegenstall“ wurde mit dem NABU-Baupreis ausgezeichnet.
Preise:
Ferienwohnung ab 75,- EUR
Nichtraucher, keine Haustiere, keine Partys



Anbieter: Bettina und Martin Krassuski GBR, Poratz 16, 17268 Temmen-Ringenwalde

F5 RINGENWALDE

Alter Garten - Feriendomizil
Dorfstraße 35
17268 Temmen-Ringenwalde OT Ringenwalde
Tel.: 039881 - 499905
Mobil: 0173 - 6041263
info@altergarten-feriendomizil.de
www.altergarten-feriendomizil.de

Lage: ruhig, Seenähe, am Dorfeinde
Ferienwohnungen: 7 FeWo von 30 bis 110 m² für 2 bis 6 Personen
Ausstattung: TV, Geschirrspüler, Terrasse, Kamin, Sauna, Spielplatz, Feuerstelle, Grill u.v.m.
Tipp: es hat die Nachtigall die ganze Nacht gesungen - im Alten Garten können Sie die Stille hören. Die exklusiven Wohnungen verströmen Gelassenheit - Lesen, Spielen, der Blick schweift zum Feuer im Kamin - das Leben kann so schön sein.



Preise:
Hauptsaison* (wochenweise) 687,- bis 904,- EUR
Nebensaison* (tageweise) 59,- bis 87,- EUR
Preis 2 Personen / inklusive Endreinigung
*Saisonzeiten siehe Homepage



Anbieter: Michael Steinland, Dorfstraße 35, 17268 Temmen-Ringenwalde OT Ringenwalde

F5 RINGENWALDE

Pension & Landgasthof „Zum Grünen Baum“
Dorfstraße 57
17268 Temmen-Ringenwalde OT Ringenwalde
Tel.: 039881 - 44016
zumgruenbaum@gmail.com
www.landgasthofzumgruenbaum.de

Lage: Dorfmitte, am Märkischen Landweg
Zimmer: 3 DZ, 1 EZ, 2 Dreibettzimmer + 2 Apartments mit 4 Betten inklusive Dusche/WC
Ausstattung: Teeküche zur Allgemeinnutzung, kein TV
Details: Badesea ca. 3 km, Grill, sonniger Innenhof mit Garten, Saal für Feste und Veranstaltungen, Gasthof und Biergarten
Tipp: frische regionale Küche - auch vegetarisch, gluten- und laktosefrei möglich, hausgemachter Kuchen, gemütlicher Gastraum (Dienstag Ruhetag), Boots- und Fahrradvermietung im Ort



Preise: inklusive Frühstück
Doppelzimmer 75,- EUR
Einzelzimmer 55,- EUR
Dreibettzimmer 105,- EUR
2-Zimmer Apartment 140,- EUR



Anbieter: Markus Räthel, Dorfstraße 57, 17268 Temmen-Ringenwalde OT Ringenwalde

G6 SCHMARGENDORF

Ferienwohnung Erholung am Großen Plunzsee
Waldweg 8
16278 Angermünde OT Schmargendorf
Tel.: 03331 - 252527
Fax: 03331 - 2980165
info@plunzsee.de
www.plunzsee.de

Lage: Alleinlage, ruhig, direkt am Großen Plunzsee
Ferienwohnung: 1 FeWo 56 m² für 2 bis 5 Personen, 1 Wohnraum, 2 Schlafräume, Wohnküche, Dusche/WC, Nichtraucher
Ausstattung: TV, Radio, Wohnküche, Aufbettung/Kinderbett möglich keine Haustiere
Details: Grill, Hofladen und viel Platz zum Spielen. Außensitzgruppe. Zum Hof gehören: Kälber, Kaninchen, Hund und Katze.



Preise:
Hauptsaison (Juni - August) 70,- EUR
Zwischensaison (Apr. - Mai, Sep. - Okt.) 60,- EUR
Nebensaison (November - März) 50,- EUR
Aufbettung/Kinderbett möglich keine Haustiere



Anbieter: Gunnar Hemme, Waldweg 8, 16278 Angermünde OT Schmargendorf

G7 STERNFELDE

Bauern- und Reiterhof
Kastanienallee 2
16278 Angermünde OT Sternfelde
Tel.: 03331 - 21399

Lage: Ortsrand

Zimmer: 2 Doppelzimmer mit Du/WC

Ferienwohnung: eine Ferienwohnung für 1 bis 4 Personen mit 1 Wohn-/Schlafraum, 1 Schlafraum, Dusche/WC und Miniküche

Ausstattung: TV, Terrasse, Außensitzgruppe

Details: Frühstück, Kutsch- und Kremserfahrten, Angeln, Radfahren, Wandern, Gaststätte im Haus, Haustiere, Wanderreitstützpunkt



Preise:
Doppelzimmer inklusive Frühstück 40,- EUR
Ferienwohnung 50,- EUR
Aufbettung möglich



Anbieter: Eckhard Lehmann, Kastanienallee 2, 16278 Angermünde OT Sternfelde

F5 TEMMEN

Gästearapments Sonnendeck
Hans-Martin Meyerhoff, Veronika Lang
Lindenallee 18
17268 Temmen-Ringenwalde OT Temmen
Mobil: 0172 - 3951812
fewo.temmen@gmail.com
www.fewo.temmen.de

Lage: Ortsmitte
Apartments: 4 Gästearapments im 1. OG zwischen 28-32 m² mit Wohn-/Schlafzimmer und Küchenzeile, Duschbad, schnellem Internet. Für Kinder stehen Klappmatratzen zur Verfügung.
Der Zugang erfolgt über eine Außentreppe mit großer gemeinsamer Südterrasse. Im EG befindet sich ein Cafe/Bistro, geöffnet Freitag bis Sonntag. Eine öffentliche Spielwiese mit Badesteg befindet sich 100 m entfernt.



Preise:
Apartment 1. Nacht 85,- EUR
ab der 2. Nacht 60,- EUR
Aufbettung pro Tag 10,- EUR
Handtücher, Bettwäsche inklusive



Anbieter: Hans-Martin Meyerhoff, Lindenallee 18-19, 17268 Temmen-Ringenwalde

F7 WELSOV

Ferienwohnungen Am Froschteich
Am Töpferberg 21
16278 Angermünde OT Welsow
Mobil: 0172 - 3138396
hermannhummer@gmail.com
www.erholung-uckermark.de

Lage: Ortsrand, ruhig, am Heidenwunderweg und Uckermärker Landrunde
Zimmer: 4 FeWo für 1-6 Pers., Küche/Bad; moderne Ausstattung in ortstypischer Scheune
Ausstattung: TV, Kühlschrank, Kaffeemaschine, Kaminofen in 1 FeWo
Details: Grillplatz, Sitzcken, großer Garten mit Liegewiese, Sauna mit Ruhe- u. Fitnessraum, Unterstellplatz für ein Pferd, wir haben Pferde, Katzen, Kaninchen, Enten, Hühner.
Tipp: Wir sprechen Englisch, Französisch, Spanisch. Reiten für Kinder auf Anfrage.



E-Bike Ladestation für Hausgäste.
Preise:
FeWo bis 2 Personen ab 70,- EUR
FeWo bis 4 Personen ab 125,- EUR
jede weitere Person ab 50,- EUR



Anbieter: Hermann Hummer, Am Töpferberg 21, 16278 Angermünde OT Welsow

E6 WILMERSDORF

Landpension-Gartenlokal
Michael Rexin
Schmiedeberger Weg 23
16278 Angermünde OT Wilmersdorf
Tel.: 033334 - 501
www.gartenlokal-rexin.de

Lage: Ortsmitte, Biosphärenreservat, Radfernweg Berlin-Usedom ca. 3 km entfernt
Zimmer: Ferienzimmer, 1 Doppelzimmer, 2 Einzelzimmer, 1-3 Bettzimmer, inkl. Küche
Ausstattung: Kühlschrank, Mikrowelle, Wasserkocher, Eierkocher, Toaster, Kaffeemaschine, Dusche, WC, TV, Bettwäsche und Handtücher, Nichtraucherzimmer
Details: Gute Bahn- und Busverbindung (Angermünde, Schwedt, Templin), Wald- u. Badesea ca. 1 km entfernt, Angelangebot auf Anfrage, Sitzgelegenheit mit Grill



Preise:
Einzelzimmer ab 35,- EUR
Doppelzimmer ab 60,- EUR
Dreibettzimmer ab 75,- EUR



Anbieter: Michael Rexin, Schmiedeberger Weg 23, 16278 Angermünde OT Wilmersdorf

F6 WOLLETZ

Gästehaus Gut Wolletz Ferienwohnungen
Zur Kastanienallee 13 B
16278 Angermünde OT Wolletz
mail@gutwolletz.de
www.gutwolletz.de

Lage: ruhig, 500 m zum See, Wald und Spielplatz
Ferienwohnungen: 5 Ferienwohnungen für je 1 bis 4 Personen
Ausstattung: Geschirrspüler, Kinderstühle, Fön, Bettwäsche, Handtücher und Strandtücher inklusive
Details: Historische Steinmauern und antike Möbel transportieren die Natürlichkeit der Umgebung in die Ferienwohnungen, die mit viel Liebe zum Detail und modernen Elementen ausgestattet wurden. Ein Mix mit Komfort und Stil.



Preise:
Ferienwohnung 75,- bis 190,- EUR
Details auf Anfrage oder unter www.gutwolletz.de



Anbieter: Lisa Fiege, Zur Kastanienallee 13B, 16278 Angermünde OT Wolletz

NATIONALPARKSTADT SCHWEDT/ODER

Nationalpark Unteres Odertal



Direkt an der parallel zur Oder verlaufenden Hohensaaten-Friedrichstaler Wasserstraße liegt die Stadt. „Das Tor zum Nationalpark“ wird sie bezeichnet und erwarb den Titel Nationalparkstadt. Die Stadt vereint Industrie- und Nationalpark in sich. Eine traditionelle Stadt, deren Entstehung bis in das Jahr 1265 zurückzuführen ist. Geprägt von Naturlandschaft, ist sie ein wichtiger wirtschaftlicher Standort des Landes Brandenburg und grenzt unmittelbar an das Nachbarland Polen. Schwedt/Oder bietet Kultur, Sport und Altstadtflair kombiniert mit modernem Charme und hat viele wunderschöne Ortsteile. Wo einst das Schloss des Markgrafen stand, befindet sich das Landestheater mit einer langen Tradition und gehört zu einem der herausragenden

Kulturstandorten in Brandenburg. Schwedt/Oder bietet viele Attraktionen und Sehenswürdigkeiten aus verschiedenen Zeitepochen, z. B. das Stadtmuseum und der Berlischky-Pavillon. Tourismus in Schwedt/Oder hat viele Gesichter. Ob Entdecker-, Familien-, Erholungs-, Sport-, „sanfter“ oder „nachhaltiger“ Urlaub, für jeden Geschmack ist das richtige dabei. Das unentdeckte „Land im Strom“, Deutschlands einzigen Flussauen Nationalpark Unteres Odertal, eine durch viele unterschiedliche Landschaftstypen geprägte Idylle, die vom Wasser bestimmt wird. Ob zu Fuß, mit dem Rad oder vom Wasser aus kann man auf vielerlei Arten die Auenlandschaft entdecken und durchquert diese am besten bei einer der verschiedenen Kanutouren.

KONTAKT

MomentUM e.V.
Tourismus und Citymanagement
Region Schwedt –
Nationalpark Unteres Odertal

Vierradener Straße 31
16303 Schwedt/Oder
Tel.: 03332 25590

touristinfo@momentum-schwedt.de
www.unteres-odertal.de

f fb.com/Schwedt.erleben
f fb.com/unteresodertal.erleben
@ @schwedt_erleben



TIPPS & TERMINE 2024

In der Saison
Stadt- und Naturführungen, Kanutouren,
Fahrten mit der Siwa Sweeti
Wochenmarkt in Schwedt
Dienstag, Mittwoch und Freitag
10 – 16 Uhr

Änderungen vorbehalten!



G8 ALT-GALOW

Ferienwohnung "Kranichruf"
 Kanalstraße 3
 16303 Schwedt/Oder OT Schöneberg/Alt-Galow
 Tel.: 033338 - 85411
 Mobil: 0173 - 6218464
 kranichruf@gmx.net
 www.kranichruf-alt-galow.de



Lage: ruhig, im Nationalpark Unteres Odertal, 1,5 km bis zur Oder
Ferienwohnung: 1 Ferienwohnung, 70 m², für 2-6 Personen, große Wohnküche mit Schlaf-couch, 2 Schlafräume, Du/WC, großzügige Dachterrasse mit weitem Blick
Ausstattung: TV, Kühlschrank, Geschirrspüler, separater Eingang über Dachterrasse/Balkon
 Tipp: Grill, Obstwiese, Sitzcke, Kräutergarten

Preise: für 2 Personen
 Mindestaufenthalt 7 Übernachtungen 80,- EUR
 jede weitere Person 20,- EUR



Anbieter: Roland Schütz, Kanalstraße 3, 16303 Schwedt/Oder OT Schöneberg/Alt-Galow

G8 ALT-GALOW

Ferienwohnungen Fischerhaus
 Kanalstraße 9
 16303 Schwedt/Oder OT Schöneberg/Alt-Galow
 ferienwohnung.fischerhaus@gmail.com
 www.ferienwohnung-fischerhaus.com



Lage: Alleinlage am Ufer der Hohensaaten-Friedrichsthaler-Wasserstraße
Ferienwohnungen: Wasserblick mit 80 m² für 2-5 Personen; Gartenblick mit 70 m² für 2-4 Personen, jeweils Wohnküche mit Schlafsofa, Schlafzimmer und Duschbad. Zweckmäßige Ausstattung mit TV, Radio, Küche inkl. Kaffeemaschine und Toaster
Details: Historisches Haus in einmaliger Lage direkt am Nationalpark Unteres Odertal. Liegewiese, Grillplatz, Parkplatz. Radfahren, Wandern, Paddeln, Baden in Kanal und umliegenden Seen, Erkunden der Uckermark, Urlaub mit Kindern.

Preise: pro Woche (7 Tage)
 FeWo Wasserblick 80 m² 490,- EUR
 FeWo Gartenblick 70 m² 460,- EUR
 Bettzeug/Handtücher sind bitte selbst mitzubringen. Ofenheizung. Vermietung nur wochenweise (Sa-Sa) von April bis Oktober.



Anbieter: Florian Grüne, Kanalstraße 9, 16303 Schwedt/Oder OT Schöneberg/Alt-Galow

G8 CRIEWEN

Apartments "Am Nationalpark"
 Lennestraße 19
 16303 Schwedt/Oder OT Criewen
 Telefon: 0151 - 20103310
 difuana@gmail.com



Lage: ruhig, direkt am Nationalpark Unteres Odertal
Tipps: in der Nähe: Fahrradvermietung, Besucherzentrum Nationalpark, Lenné-Park, Restaurant, Eisdiele, Oder-Neiße-Radweg

Apartments: für 1-2 Personen
Ferienwohnung: für 1-3 Personen

Preise:
 1 Person pro Nacht ab 40,- EUR
 2 Personen pro Nacht ab 55,- EUR
 3 Personen pro Nacht ab 75,- EUR

Ausstattung: Wohnraum mit Kochgelegenheit, Essplatz, Couch, Smart-TV, separater Schlafraum, Du/WC, teilweise mit Terrasse, Parkplatz



Details: Bettwäsche und Handtücher inklusive

Anbieter: Diana Fuchs, Am Waldstrand 9, 16303 Schwedt/Oder OT Criewen

G7 CRUSSOW

Privatzimmer Harald Block
 Angermünder Straße 45
 16278 Angermünde OT Crussow
 Tel.: 033338 - 223



Lage: ruhig
Zimmer: 4 Zweibettzimmer, 1 Einzelzimmer mit Du/WC, TV

Ausstattung: Handtücher, Bettwäsche, Küche mit Kühlschrank und Mikrowelle sowie Grundausstattung Geschirr

Preise:
 Zweibettzimmer pro Person ab 25,- EUR
 Einzelzimmer ab 30,- EUR
 Frühstück pro Person 5,- EUR
 Hund 5,- EUR
 alle Preise inklusive Endreinigung

Details: Aufenthaltsraum mit TV, Grillplatz, Terrasse und Gartenmöbel, Parkplatz direkt auf dem Hof



Anbieter: Harald Block, Angermünder Straße 45, 16278 Angermünde OT Crussow

F7 FELCHOW

Landhotel Felchow ****
 Angermünder Ende 238
 16303 Schwedt/Oder OT Felchow
 Tel.: 033335 - 30120
 info@landhotel-felchow.de
 www.landhotel-felchow.de

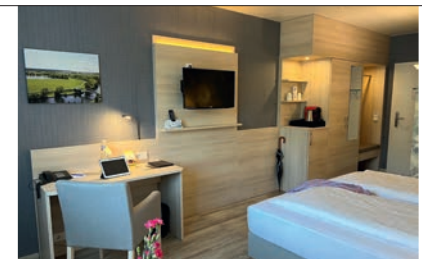

Unser Landhotel Felchow liegt angrenzend an den Nationalpark Unteres Odertal und an das Biosphärenreservat Schorfheide-Chorin sowie an den Oder-Neiße-Radweg und den Uckermärkischen Radrundweg. Somit haben Sie bei uns den optimalen Ausgangspunkt für Ihre Rad-, Motorrad- oder Wandertouren.

Wir bieten Ihnen 24 modern und komplett renovierte Doppelzimmer mit hochwertigen und komfortablen Boxspringbetten, Dusche/Wanne & WC sowie Kaffeemaschine & Wasserkocher. Davon 1 barrierefreies Doppelzimmer und 2 Deluxe-Zimmer. Großer LED-SatTV, Telefon, eine Flasche Wasser und kostenfreies WLAN in jedem Zimmer.

Die beiden großzügig geschnittenen Deluxe-Zimmer haben zusätzlich ein (Schlaf-)Sofa, welches als vollwertiges Bett genutzt werden kann. Ein Aufzug zu den Zimmern ist ebenfalls vorhanden.

Eine abwechslungsreiche, regionale und frische Küche und Räume für Ihre individuellen Feiern und Tagungen finden Sie ebenso bei uns, wie „Service mit Herz“.

Zusätzlich zu der möblierten Dachterrasse, haben wir am Restaurant eine begrünte Terrasse mit schattigen Plätzchen. Einfach zum Wohlfühlen!

Im Unteren Odertal und in der Schorfheide erwartet Sie die spannende Geschichte der Uckermark, sowie ein bemerkenswerter Artenreichtum an Tieren und Pflanzen.

Es gibt viel zu entdecken!

Anbieter: HTS GmbH Hotel- & Tagungs-Service GF: H. Sloyter, Bootsweg 3a, 16303 Schwedt/Oder



C9 DAMITZOW

Landhaus Damitzow

Damitzower Str. 27
16307 Tantow OT Damitzow
Mobil: 0170 - 1629464
guenter_graumann@entos-projekt.de
www.damitzow.de/landhaus

Lage: ruhig, direkt am Schlossee, nahe Oder-Neiße-Radweg
Ferienwohnung: 100 m² für 4 bis 6 Personen
Ausstattung: ländlicher Stil, Wohnzimmer, 2 Schlafzimmer, Wohnküche, Bad, Flur, Kinderbett, TV mit DVD-Laufwerk, Bettwäsche, Waschmaschine
Details: separater Eingang, Spiel- und Liegewiese, schöne Uferzone, 1 Bade-, Boots- und Angelsteg, 1 Ruhe-Steg, Gartenmöbel, Liegen, Grill, sehr schöner großer Garten



Preise:
Ferienwohnung ab 40,- EUR
regulär buchbar ab 3 Nächte



Anbieter: Günter Graumann, Erlenweg 10, 22926 Ahrensburg

D9 GARTZ (ODER)

Ferienwohnung Beyer

Große Mönchenstraße 325
16307 Gartz (Oder)
Tel.: 033332 - 86096 AB
Mobil: 0172 - 4358301
m.beyer1953@web.de

Lage: ruhig, im Ortszentrum, nahe der Oder
Ferienwohnung: 1 Schlafraum für 2 Personen
Ausstattung: Schlafzimmer mit 2 Einzelbetten, Wohnzimmer mit TV und gemütlicher Couchgarnitur, kleine vollständig eingerichtete Küche, Bad mit Dusche/WC
Details: separater Eingang, Bettwäsche und Handtücher inklusive, Kinderbett und Kinderstuhl vorhanden. Nichtraucherwohnung.



Ausleihe eines Ruderbootes möglich. Einlassstelle für Boot vorhanden.

Preise:
Ferienwohnung 30,- bis 35,- EUR
pro Person/Nacht



Anbieter: Marlies Beyer, Große Mönchenstr. 325, 16307 Gartz (Oder)

D9 GEESOW

Salvey Mühle by ZaZa

Salveymühle 3
16307 Gartz (Oder) OT Geesow
Tel.: 033333 - 30335
info@salveymuehle.de
www.salveymuehle.de

Erholen, Feiern, Arbeiten, Machen in idyllischer Lage im Naturschutzgebiet
Ideal für Gruppenreisen, Hochzeiten, Offsites, Familienfeiern, Seminare, Retreats
Die Mühle verfügt über 5 DZ & 4 EZ (Aufbettung möglich), 1 Mehrbettzimmer, Dazu FeWo1 mit 100 m² für 2-6 Personen und FeWo2 mit 40 m² für 2-4 Personen
Details: große Gästeküche, riesiger Garten, Feuerstelle, Grillplatz und Holzbackofen, Sauna, Leihräder, Eventraum, Seminarraum.



Preise: pro Nacht
Die ganze Mühle für Gruppen ab 590,- EUR
Ferienwohnung 1 ab 118,- EUR
Ferienwohnung 2 ab 89,- EUR
Mindestaufenthalt 2 Nächte



Anbieter: Nadine Engel, Salvey Mühle 3, 16307 Gartz

E9 GROSS PINNOW

Ferienhof Lemke

OT Groß Pinnow
Woltersdorfer Straße 2
16306 Hohensehchow-Groß Pinnow
Tel.: 03332 - 510152
Mobil: 0160 - 97664080
brigittie.lemke47@gmx.de

Lage: ruhige Randlage am Nationalpark für Urlauber, Familien, Naturliebhaber und Ruhesuchende
Ferienwohnung: eine FeWo für 2-4 Personen
Zimmer: 2 Einzelzimmer
Ausstattung: FeWo: Wohnzimmer, 2 Schlafzimmer, TV, komplett ausgestattete Küche, Du/WC, Terrasse
EZ: TV, Du/WC, Küche und Aufenthaltsraum im Nebengebäude.
Details: Bettwäsche und Handtücher vorhanden, Gartenmöbel, Grill, viel Platz für Kinder,



Tiere auf dem Hof

Preise:
Ferienwohnung 2 Personen ab 50,- EUR
Einzelzimmer ab 25,- EUR
jede weitere Person ab 10,- EUR



Anbieter: Manfred Lemke, Siedlung 6, 16303 Schwedt/Oder OT Viernden

G7 HERZSPRUNG

„Haus Jutta“

Am Parsteinsee 1
16278 Angermünde OT Herzsprung
Tel.: 03331 - 21256
info@urlaub-uckermark.de
www.urlaub-uckermark.de

Lage: Alleinlage direkt am Parsteinsee
Ferienwohnungen: 3 Ferienwohnungen 45 m² jeweils mit Seeblick für 2 bis 5 Personen
Ausstattung: 2 Zimmer, integrierte Küche, Bad, Balkon, Fußbodenheizung
Details: Spiel- und Volleyballplatz, Tischtennis Grillstelle, Segelboot, Kanu, Ruderboot, Fahrräder, Badestelle direkt am Haus. Ideal für Wanderer, Radfahrer, Naturliebhaber, Wassersportler und Ruhesuchende.
Genießen Sie einen erholsamen Urlaub im Biosphärenreservat Schorfheide-Chorin!



Preise:
Ferienwohnung 1. Nacht 75,- bis 85,- EUR
jede weitere Nacht 60,- bis 80,- EUR
Nebenkosten werden separat abgerechnet



Anbieter: Jutta Aldinger, Am Parsteinsee 1, 16278 Angermünde OT Herzsprung

D9 MESCHERIN

Pension & Gaststätte Dorotheenhof

Untere Dorfstraße 13
16307 Mescherin
Tel.: 033332 - 80726
info@dorotheenhof-mescherin.de
www.dorotheenhof-mescherin.de

Lage: direkt an der Oder, am Oder-Neiße-Radweg und Märkischen Landweg, Grenzübergang nach Polen im Ort
Zimmer: 7 Doppelzimmer, 4 Apartments, 2 Ferienwohnungen, insgesamt 30 Betten
Ausstattung: Zimmer mit Du/WC, sehr geräumig, Apartments mit Doppelbett im Schlafzimmer, Doppelschlafsofa im Wohnzimmer, Kochelegenheit mit Kühlschrank
Details: Frühstücksbuffet mit hausgemachten Leckereien, Terrasse, besonders geeignet für Familienfeiern bis 40 Personen



Tipp: Hausmannskost mit regionalen Produkten! Kanutouren und Angelurlaub buchbar.

Preise: (inklusive Frühstück)
Einzelzimmer 70,- EUR
Doppelzimmer ab 100,- EUR
Apartment (2 Pers.) ab 100,- EUR



Anbieter: Annette Blühm, Untere Dorfstraße 13, 16307 Mescherin

D8 PETERSHAGEN

Der Birkenhof Uckermark

Dorfstraße 5
16306 Casekow OT Petershagen
Mobil: 0179 - 5285935
ziel@stefanzielonkowski.de
www.birkenhof-uckermark.de

Das Bauernhaus: Dreh- und Angelpunkt ist das Bauernhaus mit 200 m² Wohnfläche und Platz für 8 Personen

Das Stallgebäude: Außen Stall, innen Großstadtdloft mit 160 m² Wohnfläche und einem 100m² großem Raum für Yoga oder oder einfach nur als geräumiges Wohnzimmer. Es bietet Platz für 4 Personen.

Die Sauna: Knisterndes Holz und zischende Aufgüsse bei freiem Panoramablick über Wiesen und Felder.



Preise:
Das Bauernhaus ab 290,- EUR
Das Stallgebäude ab 260,- EUR
Für Selbstversorger: Die großen Wohnküchen mit professioneller Ausstattung machen Lust auf ein gemeinsames Kocherlebnis.



Anbieter: Stefan Zielonkowski, Dorfstraße 5, 16306 Casekow OT Petershagen

F7 PINNOW

Ferienwohnungen der Uckermärkische Werkstätten gGmbH

Schmiedeweg 2 - 12
16278 Pinnow
Tel.: 033335 - 41530
Tel.: 033335 - 3081-10
pinnow.igz@um-werkstaetten.de
www.um-werkstaetten.de

Lage: ruhig, zentral, Bahnhof in Pinnow
Ferienwohnungen: je FeWo eine Aufbettung möglich, alle Bäder mit Dusche/WC
FeWo 1: im EG für 6 Personen barrierefrei mit 1 Doppel-, 1 Einzel- und 1 Dreibettzimmer
FeWo 2: im 1. Obergeschoss für 8 Personen mit 4 Zweibettzimmer, 2 Bädern, je 2 x Dusche/WC
FeWo 3: im Erdgeschoss für 1-2 Personen mit 1 Doppelbett 1,60 m breit
Ausstattung: TV, Radio, Küche, Bettwäsche und Handtücher sind inklusive



Preise: auf Anfrage

Reinigung inklusive, Nichtraucherobjekt, Haustiere sind nicht erlaubt



Anbieter: Uckermärkische Werkstätten gGmbH, Automelle 12, 17291 Prenzlau

SCHWEDT ERLEBEN

BADESPASS AM FLUSSUFER

Spielen, Baden, Sport und Relaxen an der Flussbadestelle in Schwedt und am anliegenden Spiel und Sport Park, ist alles für Groß und Klein möglich.



STROAMCAMP

22 Caravan- und Wohnmobilstellplätze, sieben Gästezimmer, zwei Zeltwiesen und Anlegeplätze für Sportboote sowie ein Kanuverleih stehen für eine entspannte Auszeit zur Verfügung. Neben der gastronomischen Versorgung mit Frühstücksangebot erwarten Dich Fahrradgaragen mit eigenem Ladepunkt für Dein E-Bike, eine Servicestation für Fahrräder, moderne Sanitäranlagen, ein barrierefreies Bad, Waschmaschinen, Trockner, Kochgelegenheiten, WLAN und ein Spielplatz. Als Camper, Radler, Kanute und Naturliebhaber bist Du am StroamCamp bestens aufgehoben.

UNTERES ODERTAL ERLEBEN

NATUR PUR IM NATIONALPARK UNTERES ODERTAL

Ruhe, absolute Ruhe. Nur das gleichmäßige Platschen des eintauchenden Paddels unterbricht die Stille. Von Fern kreischt ein Reiher. Die Welt ist weit, weit weg, hier in dem Fließen des Nationalparks Unteres Odertal. Langsam gleiten die Kanus durch das Wasserlabyrinth, umgeben von Schwanenblume, Krebschere und Schwimmpfarn. Ab und zu muss ein in der Nacht vom Biber gefälltter Baum umfahren werden. Niemand wird ihn aus dem Wasser ziehen, denn man befindet

sich in der höchstgeschützten Zone des Nationalparks. Deutschlands einziger Flussauen-Nationalpark lässt sich besonders eindrucksvoll vom Wasser aus erleben. Auch wer mit dem Drahtesel oder auf Schusters Rappen auf den vielen Wegen im Auengebiet des Nationalparks unterwegs ist, findet Abstand von Alltag und Hektik. Der Oder-Neiße-Radweg führt entlang des Nationalparks und erlaubt vom erhöhten Deich aus weiten Einblicken in die Auenlandschaft.



F9 SCHWEDT/ODER

Hotel AltstadtQuartier * Superior**
 Louis-Harlan-Straße 1
 16303 Schwedt/Oder
 Tel.: 03332 - 835790
 info@schwedt-hotel.de
 www.schwedt-hotel.de



Herzlich willkommen im Hotel AltstadtQuartier und der Gasthaus-Brauerei BrauWerk in der grünen Nationalparkstadt Schwedt. Erleben Sie ein wenig Geschichte in unseren 1799 erbauten Mauern, welche wir 2018 um eine neu errichtete Brauerei erweitert haben.

UNSER ANGEBOT:

Das 3***Superior klassifizierte Hotel liegt mitten in der Altstadt Schwedts. Es stehen Einzel-, Doppel- und Drei-Bett-Zimmer zur Verfügung. Eine Aufbettung ist auf Wunsch möglich. Die Zimmer sind ausgestattet mit Dusche/WC, TV sowie WLAN. Sollten Sie mit dem Rad anreisen, können Sie gern unsere Unterstellmöglichkeit nutzen. Für PKW-Nutzer stehen öffentliche Parkplätze rund um unser Haus zur Verfügung.

Den Morgen können Sie bei uns mit einem reichhaltigen Frühstücksbuffet beginnen. Für die Versorgung am Abend steht Ihnen unser BrauWerk zur Verfügung.

Die angeschlossene Gasthausbrauerei bietet rustikale Küche, abwechslungsreiche Aktionen, familiäre und regionale Angebote und natürlich selbstgebräutes Bier.

In unseren Räumen finden ausgezeichnete Ideen Ihren Platz. Dafür wurden wir im Oktober 2020 mit dem Tourismuspreis des Landes Brandenburg belohnt.

Das BrauWerk Schwedt bietet in zwei Gasträumen, einer Veranda und dem großen Biergarten reichlich Platz. Gern organisieren wir mit Ihnen auch Familienfeiern und Firmenevents. Geburtstage, Hochzeiten, Jubiläen oder andere würdige Anlässe können sowohl in kleinen Gruppen als auch mit bis zu 140 Gästen bei uns stattfinden. Und nicht nur für Bierliebhaber bieten wir Brauereiführungen an.

Unsere Speisekarte gestalten wir regional und saisonal. Dabei wird die Grundkarte regelmäßig mit Tagesangeboten und Aktionskarten ergänzt. Ob Kartoffeln oder Milchprodukte, selbst der Wasserbüffel, alles mit kurzen Lieferwegen und frisch zu uns geliefert. Neben den rustikalen Brauhaus-Gerichten haben wir auch vegetarische und vegane Gerichte im Angebot.

Öffnungszeiten unserer Rezeption:
täglich 8:00 bis 20:00 Uhr

Buchungen sind über unserer Website möglich.



Anbieter: Steinko/Mieczkowski OHG, Louis-Harlan-Straße 1, 16303 Schwedt/Oder

F9 SCHWEDT/ODER

centraHOTEL ***
 Ringstraße 18
 16303 Schwedt/Oder
 Tel.: 03332 - 447800
 reservierung@centrahotel.de
 www.centrahotel.de



Lage: ruhig, zentral, 100 m zu Bahn/ZOB, 10 Minuten zum Oder-Neiße-Radweg
Zimmer: 16 Einzel- und 30 Doppelzimmer
Ausstattung: TV, Minibar, Fön, Aufbettung möglich, WLAN gratis, Hotelrestaurant/Bar, Terrasse, Nichtraucherzimmer, Fahrradraum
Details: preiswertes Hotel mit reichhaltigem Frühstücksbuffet, Nähe Bahnhof Schwedt-Mitte, Shopping Mall Oder Center, Kino, Bowling-Center Strike, Parkplatz gratis, 10 Minuten mit dem Rad zum Nationalpark Unteres Odertal

Preise:
 Einzelzimmer mit Du/WC 50,- EUR
 Doppelzimmer Standard mit Du/WC 65,- EUR
 Doppelzimmer Duplex mit Du/WC 80,- EUR
 Frühstück 10,- EUR



Anbieter: Inh. Lutz Zwerg, Ringstraße 18, 16303 Schwedt/Oder

F9 SCHWEDT/ODER

Ferienwohnung Familie Kühne
 Fabrikstraße 1
 16303 Schwedt/Oder
 Tel.: 03332 - 515086
 Mobil: 0179 - 5429914
 kuehne-ferienwohnung@swschwedt.de
 www.kuehne-ferienwohnung.de



Lage: zentral, ruhig

Ferienwohnungen: 2 Ferienwohnungen 45 m² mit Du/WC sowie je 1 Schlafrum und 1 Wohnraum für je 2 Personen, je Ferienwohnung
 2 Personen Aufbettung möglich

Ausstattung: TV, Radio, Wohnküche, Kühlschrank, Mikrowelle, Kochherd, Terrasse

Details: Frühstück auf Wunsch möglich, Grillmöglichkeit, Internetanschluss

Preise:
 Ferienwohnung 50,- EUR
 Aufbettung 10,- EUR



Anbieter: Helga Kühne, Fabrikstraße 1, 16303 Schwedt/Oder

F9 SCHWEDT/ODER

Ferienunterkunft Alte Gärtnerei
 Schwedter Lindenweg 5
 16303 Schwedt/Oder
 Tel.: 03332 - 32297
 Mobil: 0151 - 41621883
 sigrid.schwandke@yahoo.de

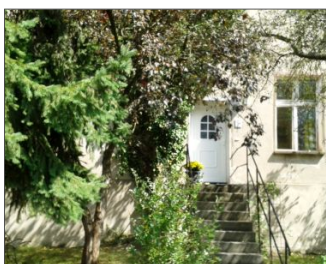

Lage: direkt am Park Monplaisier
Ferienwohnung: 1 FeWo 42 m² für 2 bis 4 Personen mit 1 Schlafrum, 1 Wohnraum mit Küchenzeile, Bad mit Wanne/WC
Zimmer: 1 DZ für 2-3 Personen, Bad mit Wanne/WC, 1 Apartment für 2-3 Personen, Bad mit Wanne/WC, Küche
Ausstattung: FeWo: TV, Radio, Küchenzeile
 DZ: TV, Kaffeemaschine, Wasserkocher,
Apartment: TV, Küche
Tipps: Kinderbett, Bettwäsche, Handtücher sind im Preis enthalten.
 FeWo ab 2 Nächte, DZ/Apt. für 1 Nacht buchbar

Preise:
 Ferienwohnung 2 Personen 59,- EUR
 DZ/Ap. je 2 Personen 59,- EUR
 Aufbettung pro Person 12,- EUR
 Kinder (3-10 Jahre) 8,- EUR
 Frühstück pro Person 12,- EUR



Anbieter: Alexander Kotzian, Schwedter Lindenweg 5, 16303 Schwedt/Oder

F9 SCHWEDT/ODER

Ferienwohnung Ganz
 Criewener Weg 6
 16303 Schwedt/Oder
 Tel.: 03332 - 415968
 Mobil: 0172 - 9274305
 juergen.ganz@gmx.de



Lage: Die Ferienwohnung liegt am ruhigen Stadtrand.

Ferienwohnung: 3 Zimmer, 50 m² für 4 Personen; 1 Wohnzimmer, 2 Schlafzimmer, Küche, Bad/WC und Balkon. Nichtraucherwohnung.
Ausstattung: Wohnzimmer mit Couchgarnitur, Sessel, TV, Radio, DVD-Player. Beide Schlafzimmer sind mit Doppelbetten ausgestattet. Die geräumige Küche ist komplett ausgestattet, Sitzgarnitur für 4 Personen, Bad mit Wanne, WC und Waschmaschine.

Details: separater Eingang, Wohnung mit Klimaanlage, Bettwäsche und Handtücher,

Abstellmöglichkeit für Fahrräder, geeignet für Monteure (auf Anfrage), keine Haustiere.

Preise:
 Ferienwohnung 60,- EUR
 Endreinigung inklusive



Anbieter: Jürgen Ganz, Criewener Weg 6, 16303 Schwedt/Oder

F9 SCHWEDT/ODER

Ferienwohnung Phönix
 Berliner Straße 25
 16303 Schwedt/Oder
 Tel.: 03332 - 5815275
 Mobil: 0172 - 3034061
 fewo-phenix@web.de

Lage: zentral, Altstadt

Ferienwohnung: 1 FeWo 42 m² für bis zu 3 Personen mit Bad, 1 Schlafraum, 1 Wohnküche, Nichtraucher

Ausstattung: TV, Bad mit Du/WC/Fön, Küche vollausgestattet, 1 Schlafcouch & Lese-ecke, Essecke, Kleiderschrank

Details: separater Eingang, Bettwäsche/Handtücher für 2 Personen inklusive, weitere gegen Aufpreis, keine Haustiere, sicherer



Fahrradunterstand, öffentlicher Parkplatz

Preise:
 FeWo 1. Nacht 85,- EUR
 FeWo ab 2 Nächte/pro Nacht 60,- EUR
 Selbstverpflegung, Endreinigung enthalten



Anbieter: Dirk Lehnhardt, Berliner Straße 25, 16303 Schwedt/Oder

F9 SCHWEDT/ODER

Seesportclub Schwedt e.V.
 Am Holzhafen 11
 16303 Schwedt/Oder
 Tel.: 03332 - 514689
 info@seesportclub-schwedt.de
 www.seesportclub-schwedt.de

Lage: direkt am Wasser, Bahnhof 2 km

Zimmer: Bungalows mit insgesamt 18 Betten, ganzjährig nutzbar

Ausstattung: TV, Kühlschrank separat: Du/WC, Küche, Waschmaschine

Details: Bootsgastliegeplätze, Camping für Radwanderer, Angeln möglich, Einkaufsmöglichkeit



Preise: pro Person/Nacht
 Übernachtung im Bungalow ab 20,- EUR
 Übernachtung im Zelt 5,- EUR
 Zelt 5,- EUR



Anbieter: Seesportclub Schwedt e.V., Am Holzhafen 11, 16303 Schwedt/Oder

E9 TEEROFENBRÜCKE

Ferienhäuser Wildnisschule Teerofenbrücke
 Teerofenbrücke 2
 16303 Schwedt/Oder OT Hohenfelde
 Tel.: 03332 - 838840 o. 517166
 info@wildnisschule-teerofenbruecke.de
 www.wildnisschule-teerofenbruecke.de

Lage: im Nationalpark Unteres Odertal, direkt am Oder-Neiße-Radweg

Ferienhäuser: mit separatem Schlafraum, Du/WC, Küche, Nichtraucher

Ausstattung: Wohnraum mit 2 Betten, Sitzecke, Schlafraum mit 2 Etagenbetten, Kochgelegenheit, Kaffeemaschine, Kühlschrank

Details: Fahrrad- und Kanuvermietung, Tagesprogramme und Verpflegung auf Anfrage



Preise:
 Ferienhaus für 5-8 Personen auf Anfrage
 Einzelzimmer/Doppelzimmer auf Anfrage
 optional Wäschepaket/Person
 Aufpreis für Haustiere (nur nach Voranmeldung)



Anbieter: Internatlonalpark Unteres Odertal GmbH, Park 3, 16303 Schwedt/Oder OT Grieben

E9 VIERRADEN

Gruppenhaus | Seminarhaus | Tagungshaus am Nationalpark Unteres Odertal Villa Tabakfabrik Vierraden
 Schwedter Straße 19
 16303 Schwedt/Oder OT Vierraden
 Mobil: 0174 - 3979969
 buero@kunstbauwerk.de
 www.kulturhof-uckermark.de

Lage: ruhig 2h ab Berlin Hbf.

Zimmer: 2 EZ, 2 DZ, 4 Mehrbettzimmer, 1 Apartment mit 2 Schlafzimmern + Küche, alle mit Du/WC.

Ausstattung: TV, Tischtennisplatte, Fahrräder, Basketballkorb, Grill, Feuerschale, Kinderpool, Liegewiese, Garten, Hof, Parkplätze, Gemeinschaftsküche, Seminarraum (30 m²), großer Veranstaltungssaal (100 m²) für Workshops, Ausstellungen und Feiern. Nichtraucherhaus, für Familien geeignet.



Preise:
 pro Person und Übernachtung ab 36,- EUR
 Komplettbuchung pro Tag ab 700,- EUR
 Aufbettung möglich, Frühstück auf Anfrage, Selbstversorgung, Haustiere erlaubt



Anbieter: Kunstbauwerk e.V., Revalar Straße 102, 10243 Berlin OT Friedrichshain



F9 SCHWEDT/ODER

Campingplatz StroomCamp
 Regattastraße 1
 16303 Schwedt/Oder
 Tel: 03332 449470
 info@stroomcamp-schwedt.de
 www.stroomcamp-schwedt.de

22 Caravan- und Wohnmobilstellplätze, sieben Gästezimmer, zwei Zeltwiesen und Anlegeplätze für Sportboote sowie ein Kanuverleih stehen für eine entspannte Auszeit zur Verfügung. Neben der gastronomischen Versorgung mit Frühstücksangebot erwarten Dich Fahrradgaragen mit eigenem Ladepunkt für Dein E-Bike, eine Servicestation für Fahrräder, moderne Sanitäranlagen, ein barrierefreies Bad, Waschmaschinen, Trockner, Kochgelegenheiten, WLAN und ein Spielplatz. Als Camper, Radler, Kanute und Naturliebhaber bist Du am StroomCamp bestens aufgehoben.

LAGE

Idyllisch gelegen, direkt an der Wasserstraße, an der Grenze zum Nachbarland Polen und am Oder-Neiße-Radweg, erlebst Du Flusscamping der unbeschwernten Art. Lebhaft wird es dank kurzer Wege in die Stadt; ob Kino, Theater, Touristinformation oder Einkaufsmöglichkeiten, alles ist unkompliziert nah. Mit dem einzigen Auennationalpark vor der Tür, dem Unteren Odertal, verbinden sich Natur und Erholung.

Ortszentrum: 1 km
 Bahnhof: 1 km
 Bushaltestelle: 150 m
 Einkaufsmöglichkeit: 450 m
 Flussbadestelle: 1 km

DETAILS

Das Sanitär- und Servicegebäude des StroomCamp wurde im April 2022 eröffnet. Jeder Stellplatz verfügt über einen Stromanschluss mit grüner Energie aus der eigenen Photovoltaikanlage. Duschen, Waschräume, Toiletten und Kochgelegenheiten sind modern ausgestattet. Der Platz ist übersichtlich, die gastronomische Einrichtung befindet sich direkt auf dem Gelände. Auch Frühstück wird angeboten. Ver- und Entsorgungstationen für Wohnmobile und Boote stehen zur Verfügung. Haustiere sind auf Anfrage auf dem Platz erlaubt.

Anbieter: Technische Werke Schwedt GmbH, Heinersdorfer Damm 55-57, 16303 Schwedt/Oder



PRENZLAU

Stadt küsst See

PRENZLAU
Stadt küsst See

Kostenloser Audioguide für Smartphones
Free audioguide for smartphones

1. Gratis Hearonymus-App herunterladen
1. Download the free Hearonymus App

2. Stichwort "Prenzlau" suchen und Guide laden
2. Search keyword "Prenzlau" and download guide

EINFACH MAL RAUS!

Frische Luft, weite Landschaften, vielfältige Natur, etwas Wind um die Nase und die Wärme der Sonne auf der Haut spüren. Einfach nur das machen, worauf Sie Lust haben! Ob für einen Tagesausflug oder für einen längeren Urlaub. Erholen Sie sich in Prenzlau und an den Uckerseen. Lassen Sie den Alltag einfach zu Hause. Entdecken Sie die Uckerseenregion auf einer Radtour oder Wanderung. Für das Picknick gibt es köstliche

Produkte direkt beim regionalen Produzenten und zur Erfrischung gehen Sie gleich schwimmen – unsere Seen sind klar und sauber. Sportlich geht es sonntags bei „Fit im Seepark“ zu, die Uckerpromenade lädt zum Walken und Joggen ein.

Zwischen der beeindruckenden Marienkirche mit ihrem neuen Gewölbe, dem „kulturvollen“ Dominikanerkloster und idyllisch gelegenen, heimelig anmutenden Dörfern lässt es sich durch vergangene Zeiten träumen und wieder im Hier und Jetzt ankommen. Das Abendprogramm gestalten Kleinkünstler, Liedermacher, Orchestermusiker und Theaterschauspieler an einzigartigen, besonderen Orten. Sie begeistern das Publikum und lassen erholsame Urlaubstage unterhaltsam ausklingen.

AUF GEHT'S NACH PRENZLAU!

KONTAKT

Stadtinformation Prenzlau

Marktberg 2
17291 Prenzlau
Tel.: 03984 75163
stadtinfo@prenzlau.de
www.prenzlau-tourismus.de
fb.com/StadtinformationPrenzlau



TIPPS & TERMINE 2024

Mai bis September

Stadtführungen, jeden Samstag, 11 Uhr

In Prenzlau erwarten Sie zahlreiche Veranstaltungen verschiedenster Coleur. Führungen, Feste, Jahrmärkte, Theater, Kabarett, Sportevents, Advents- und Weihnachtsmärkte – alle Termine finden Sie hier:

www.prenzlau-tourismus.de
www.prenzlau.eu
www.dominikanerkloster-prenzlau.de

D5 BEENZ

Villa Auguste
 Otto Bremer Str. 15
 17291 Nordwestuckermark OT Beenz
 Mobil: 0152 - 58421394
 info@villa-auguste-uckermark.de
 www.villa-auguste-uckermark.de

Lage: Alleinlage zwischen Feldern, Wäldern, Wiesen und Seen in der Nordwestuckermark
Ferienhaus: für bis zu 8 Personen auf 2 Stockwerken, 4 Schlafzimmer, 2 Dusch- und 1 Wannenbad, Gästetoilette, Zustellbett für Kinder (max. 2), Design, riesiger Garten
Ausstattung: 4 Schlafzimmer mit Doppelbetten, riesiger Garten, Terrasse, große Landhausküche
Details: lichtdurchflutete großzügige Wohnküche ausgestattet für den Profikoch, geschmackvolle Aufenthaltsräume, großzügig und lichtdurchflutet, Kaminofen, Seenähe.



Preise:
 Ferienhaus ab 360,- EUR



Anbieter: Daniela und Martin van Eckels, Liniestraße 121, 10115 Berlin

B7 CARMZOW

Ka:Ma Hof Uckermark
 Carmzow 10
 17291 Carmzow-Wallmow
 Mobil: 0151 - 22676633
 hallo@kamahof-uckermark.de
 www.kamahof-uckermark.de

Lage: großzügiger Hof am Dorfrand, ruhig und naturnah, See im Ort zu Fuß erreichbar
Ferienwohnung: 40 m² für 2 Personen, Schlafzimmer mit Doppelbett und großes Badezimmer mit bodengleicher Dusche, Sofa mit Schlaffunktion für eine weitere Person oder bis zu 2 Kinder
Ausstattung: WLAN, Smart TV, voll ausgestattete Küche, Kaffeemaschine, Terrasse, Grill
Details: separater Eingang, großzügiger Hof mit Obstbäumen und Feuerstelle
 Tipp: Stettin in 30 min und Prenzlau in 15 min erreichbar



Wir sprechen Deutsch, Englisch, Polnisch und Italienisch.

Preise: Aktuelle Preise auf der Webseite



Anbieter: Mario Thiel, Carmzow 10, 17291 Carmzow-Wallmow

B7 DAMEROW

Ferien im Unkengrund
 Unkengrund 9
 17291 Nordwestuckermark OT Damerow
 info@unkengrund.de
 www.unkengrund.de

Lage: Als Teil des denkmalgeschützten Gutshauses in Damerow am Rande des Naturschutzgebiets Damerower Wald, Schlepkoewer Wald und Jagenbruch

Ferienwohnung: 54 m², 1 Zweibettzimmer, 1 Wohnküche, Bad mit Dusche und WC, Nichtraucherzimmer, Aufbettung möglich

Ausstattung: Natürliche Baustoffe; große, nach Osten gelegene Terrasse mit Blick ins Grüne; Kaminofen in der Wohnküche

Details: Separater Eingang, Fahrradkeller, Grill

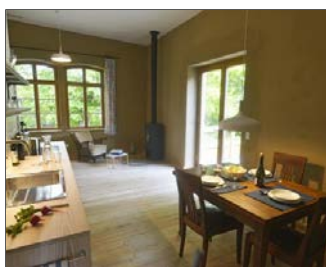

Preise:
 Ferienwohnung (bis 2 Personen) 130,- EUR
 Jede weitere Person 25,- EUR
 Bettwäsche, Handtücher und Endreinigung sind im Preis enthalten.



Anbieter: Kerstin Hoppenhaus, Unkengrund 9, 17291 Nordwestuckermark

C6 DREESCH

Dreesch7
creative Ferien - kreatives Arbeiten
 Dreesch 7
 17291 Grünow OT Dreesch
 Mobil: 0171 - 1972689
 info@dreesch7.de
 dreesch-sieben.de

Lage: Umfriedetes, ruhiges Grundstück in der Ortsmitte.
Ferienwohnung: für 2 Personen + Kleinkind bis 6 Jahren. Schlafzimmer, Wohnküche, Bad, Zugang zum Garten. Liegestühle, Sandkasten, Schaukel, Grill
Ausstattung: Induktionsplatten, Backofen, Mikrowelle, Geschirrspüler, Kamin, Handtücher, Bettwäsche, Fön
Details: Garten, Badeseen in Laufnähe Frühstück/HP nach Absprache, Hofladen

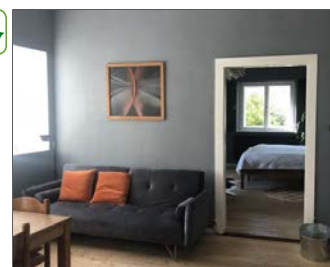

Privat-Restaurant "SupperClub@Dreesch7", Workshops.

Preise:
 Doppelzimmer 1. Nacht ab 110,- EUR
 Doppelzimmer ab 2. Nacht ab 80,- EUR



Anbieter: Norbert Fliege und Christiane Lünsens GbR, Dreesch 7, 17291 Grünow OT Dreesch

D6 EWALDSHOF

Bäuerlicher Familienbetrieb
 Marlis Müller
 Ewaldshof 7
 17291 Prenzlau OT Ewaldshof
 Tel.: 039858 - 8078
 info@ewaldshof1.de
 www.ewaldshof1.de

Lage: sehr ruhig gelegen
Ferienwohnung: 60 m² für 1 bis 4 Personen
Ausstattung: TV, Radio, separate Küche, Kühlschrank, Geschirrspüler, separate Sitzzecken
Details: Bauernhof mit Kleintierhaltung, Angelmöglichkeit, Spielplatz, Tischtennis, Grill- und Lagerfeuerplatz, gute Anbindung an ÖPNV (Stadtverkehr Prenzlau)
 Tipp: eigener See (5 ha) mit Ruderbooten und privater Badestelle



Preise:
 Ferienwohnung 30,- bis 100,- EUR
 Frühstück nach Absprache,
 Bettwäsche, Handtücher & Endreinigung im Preis enthalten



Anbieter: Marlis Müller, Ewaldshof 7, 17291 Prenzlau OT Ewaldshof

E6 FERGITZ

Ferienhäuser Gut Fergitz am See
 Fergitz 1-4
 17268 Gerswalde OT Fergitz
 Mobil: 0171 - 2617747
 www.gut-fergitz.de

Lage: Gutshof am Oberuckersee, 500 m zur Badestelle

Ferienhaus: 1 Ferienhaus mit 5 Doppelzimmern
Ferienwohnungen: 4 Ferienwohnungen mit 1 bis 3 Doppelzimmern

Ausstattung: Wohn-/Esszimmer, Küche, je 1-2 Bäder mit Dusche bzw. Badewanne, Zusatzbetten möglich, Nichtraucher, Kamin, Backofen, Geschirrspüler, Kühlschrank mit Gefrierfach, Waschmaschine, Trockner, kein TV, Terrasse mit Liege- und Gartenstühlen, Grill

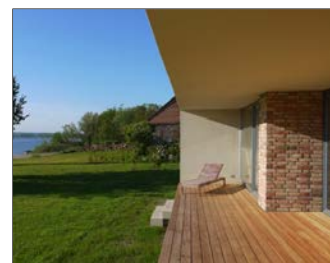

Preise: auf der Webseite oder auf Anfrage



Anbieter: Ferdinand von Hohenzollern, Fergitz 1-4, 17268 Gerswalde OT Fergitz

E6 FERGITZ

Rote Scheune
 Fergitz Nr. 7
 17268 Gerswalde OT Fergitz
 Mobil: 0172 - 9862299
 buchung@rote-scheune.com
 www.rote-scheune.com

Lage: ruhig, am Ortsende, 10 Min. zu Fuß zum Oberuckersee mit kinderfreundlichem Badestrand

Ferienwohnung: für 4 Personen mit 2 Zweibettzimmern, Bad mit großer Dusche, separates WC, Küche, Wohn-/Esszimmer mit Kamin

Ausstattung: Kamin, Fernseher, Waschmaschine, Spülmaschine, Backofen, Terrasse und eigener Garten mit Grill



Preise: 2 Nächte/jede weitere Nacht
 Hauptsaison ab 520,-/175,- EUR
 Nebensaison ab 410,-/125,- EUR
 Zuschlag für Hunde einmalig 15,- EUR
 In der Hauptsaison: Mindestbuchung 5 Nächte
 In der Nebensaison: Mindestbuchung 2 Nächte



Anbieter: Stefanie Schneider, Am Friedrichshain 26, 10407 Berlin

D7 GRAMZOW

Ferienwohnung Pinger
 Angermünder Str. 28
 17291 Gramzow
 Tel.: 039861 - 63569
 Mobil: 01523 - 7919842
 u.pinger@t-online.de
 www.ferienwohnung-gramzow-uckermark.de

Lage: Erdgeschoss, ruhig, Parkplatz am Haus
Ferienwohnung: 1 FeWo 50 m² für 1 bis 2 Personen, 1 Wohnzimmer, 1 Schlafzimmer, separate Küche, Bad mit Dusche, WC, Fön
Ausstattung: TV, DVD, Radio, Bettwäsche, Handtücher, Geschirrspüler, Mikrowelle, Kühlschrank, E-Herd, Waschmaschine
Details: Sauna, Bademantel u. Fahrräder gegen Gebühr; Garten m. Sitzzecken, Liegewiese, Grill
 Einkaufsmöglichkeit/Gaststätten im Ort (ca. 500 m), Badeseite 10 Minuten, Begrüßungsgetränk



Ferienwohnung am Uckermärkischen Radrundweg und im ältesten Ort der Uckermark.

Preise:
 1. / 2. Person / pro Nacht und Person 30,- EUR
 ab 2. Nacht, 2 Personen 50 €/ Nacht 50,- EUR



Anbieter: Hans-Uwe Pinger, Angermünder Str. 28, 17291 Gramzow

C7 GRENZ

Ferienwohnungen Thera Impulse GbR
 Grenz 9
 17291 Randowtal
 Mobil: 01 520 - 8347347
 theraimpulse@gmail.com
 www.thera-impulse-ferienwohnung.de

Lage: ruhig, Ortszentrum

Zimmer: 2 Doppelbettzimmer, eine große Wohnung mit 2 Doppelbetten und 2 Einzelbetten, kleinere Wohnung mit einem Doppelbett und 3 Einzelbetten, alle Zimmer mit Du/WC und Küche, Nichtraucherzimmer

Ausstattung: TV-Netflix, große Wohnungen mit Geschirrspüler



Details: sanierter Altbau, Sitzgruppe, 700 m zum See, buchbar über AirBnB
Preis: Online abfragen



Anbieter: Thera Impulse GbR, Grenz 9, 17291 Randowtal

D5 GROSS SPERRENWALDE

Das Schnitterhaus der Alten Gärtnerei
 Marc-Rajan Köppler
 Seestraße 36
 17291 Nordwestuckermark OT Groß Sperrenwalde
 Mobil: 01 60 - 6584798
 marc-rajana.koeppler@t-online.de
 www.alte-gaertnerei-uckermark.com

Lage: an der Dorfstraße
Ferienhaus: 3 Doppelzimmer (6 Personen), 2 Bäder, beheizte Veranda, großzügiger Koch-Wohnbereich, großer Garten, Nichtraucherhaus
Ausstattung: hochwertige Möblierung, offene voll ausgestattete Küche, WLAN, Hi-Fi-Anlage, Bibliothek, Gartenmöbel, Kamin, Waschmaschine, Trockner, Handtücher/Bettwäsche inklusive
Details: Massivholzbauweise mit Treppen-Stegkonstruktion aus Stahl im Wohnbereich; Nutzung des 3 ha großen abgeschlossenen Gartens "Alte Gärtnerei".



Preis:
 bis 4 Pers./Tag 240,- EUR
 jede weitere bis max. 6 Personen 10,- EUR
 Endreinigung (zubuchbar) 150,- EUR



Anbieter: Göckel und Köppler GbR, Richard-Wagner-Str. 51, 10585 Berlin

E6 MELZOW

Villa am Trumpf
 Gramzower Weg 35-37
 17291 Oberuckersee OT Melzow
 Tel.: 039863 - 78357
 Mobil: 0172 - 9046466
 willkommen@villa-am-trumpf.de
 www.villa-am-trumpf.de

Design-Apartments im Naturgarten am See:
 EG: "Vintage" mit Südtterasse (64 m², 2 P.)
 OG: "Cottage" mit 3 Balkonen (82 m², 3 P.)
 DG: "Lounge" mit Kamin (95 m², 2 P.)
Lage: Villa am See
Ausstattung: LED-Sat-TV, Vollküche, Essplatz, Herd, Geschirrspüler, Kühlschrank, Wasserkocher, Toaster, Kaffeemaschine, Foyer mit Kamin, große Seeterrasse mit Deckchairs, Bade- und Angelsteg i. d. Nähe, großer Naturgarten, Bettwäsche + Handtücher + Nebenkosten + Verbrauchsmaterialien im Preis enthalten



Preis:
 Ap. "Vintage" 1. ÜN 190,-/ab 2. ÜN 130,-
 Ap. "Cottage" 1. ÜN 210,-/ab 2. ÜN 130,-
 Ap. "Lounge" 1. ÜN 190,-/ab 2. ÜN 130,-
 Endreinigungskosten in 1. ÜN enthalten
 HS: 7 ÜN, Vor-/Nach-Saison: 3 ÜN, NS: 2 ÜN



Anbieter: Anja Dau, Gramzower Weg 35 - 37, 17291 Oberuckersee OT Melzow

C7 LUDWIGSBURG

Uckermärker LandKörbchen Landurlaub in der Uckermark Apartment, Ferienwohnung, Zimmer
 Ludwigsburg Nr. 6
 17291 Schenkenberg OT Ludwigsburg
 Mobil: 01 72 - 1 000632
 landurlaub@freenet.de
 www.landurlaub-uckermark.de

Lage: kleiner Ort, eigenes Refugium, gute Nahverkehrsanbindung
 FeWo, Zimmer, Apartment für 1-2 Personen (auch als Zimmer buchbar)
Ausstattung: Wohn-/Schlafraum, Wohnküche komplett eingerichtet, DU/WC, Bettwäsche, Handtücher, Garten, Sitzecken
Details: ganzjährig buchbar, Einkaufsservice, Lagerfeuer ganzjährig möglich, Backofen, Grill-ecken, Nichtraucher, Stellplatz für Caravan möglich, PKW Stellplatz

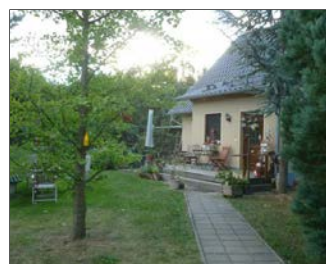

Preis: ohne Frühstück
 pro Person pro Nacht ab 32,50 EUR
 Einzelperson im Apartment ab 45,- EUR
 2 Personen im Apartment ab 65,- EUR



Anbieter: Inh. Gerfrid Korb, Ludwigsburg 6, 17291 Schenkenberg OT Ludwigsburg

D5 LINDENHAGEN

Ferienhaus "Die kleine Acht"
 Wolterberger Weg 8
 17291 Nordwestuckermark OT Lindenhagen
 Tel.: 09333 - 222562
 www.diekleineacht.de

Lage: ruhig, Ortsrand mit freiem Blick in die Landschaft
Ferienhaus: für 8 bis 10 Personen, großzügiger Wohnraum mit Kamin und Sitzlandschaft im Splitlevel und einer offenen Küche im oberen Level, 3 Schlafräume für 2 x 2 Personen und 1 x 4 bis 6 Personen, Bad mit Dusche und WC und Gäste-WC im OG
Details: Der 900 m² große Garten mit vielen Gräsern und Stauden lädt zum Entspannen ein. Der Sternhagener See liegt in der Nähe. Hier kann man baden, angeln, Ruderboote mieten, wandern oder in der Seenfischerei frischen Fisch essen oder mitnehmen. Das nahegelegene



Naturschutzgebiet "Charlottenhöhe" kann man gut bei Wanderungen entdecken.

Preis: pro Nacht
 Ferienhaus bis 4 Personen 260,- EUR
 jede weitere Person 30,- EUR



Anbieter: Johanna Michel, Eibholzstraße 10, 10781 Berlin

D5 PINNOW

Das Schwarze Haus
 Pinnow 26 A
 17268 Gerswalde OT Pinnow
 Tel.: 09333 - 222562
 www.dasschwarzehaus.de
 facebook.com/dasschwarzehaus

Lage: freistehendes Architektenhaus, ruhige Randlage, Badensee in Laufweite
Ferienhaus: 4 Zweibettzimmer, 2 bis 10 Personen, Nichtraucherhaus
Ausstattung: offene moderne Wohnküche, Geschirrspüler, Induktionskochfeld, Splitlevel, Kamin, Badewanne, Gäste WC im OG
Details: 5.000 m² Grundstück, 140 m² Wohnraum, 2 Schlafzimmer oben, 2 Schlafzimmer unten, großer 7 Meter hoher Kaminraum mit offener Küche, Arbeitsraum, Spielesammlung, Terrasse mit Tischen u. Stühlen (10 Personen).



Freier Blick in die Natur nach beiden Seiten

Preis:
 Ferienhaus 1 - 4 Personen ab 260,- Euro
 jede weitere Person bis 11 Personen 30,- Euro



Anbieter: Johanna Michel, Eibholzstraße 10, 10781 Berlin

D5 PINNOW

Landhaus am See - Uckermark
 Andrea Ribbers
 Pinnow 9
 17268 Gerswalde OT Pinnow
 Mobil: 01 62 - 1 000835
 landhausamsee@posteo.de
 www.alpakazucht-brandenburg.de

Lage: Dorfmittle am See
Ferienhaus: für bis zu 12 Personen, 7 Zimmer, 2 Küchen, 3 Bäder, großes Ess- und Arbeitszimmer
Ausstattung: TV-Anschluss, Heizung, Küchen voll ausgestattet, Kräuter und Gewürze, 2 Kühlschränke, Kaffeemaschine, French Press, Espresso-Kannen, Waschmaschine, Bücher, Spiele, Kanu und Gasgrill zur freien Verfügung.
Details: große Terrasse, Garten, Spiel- und Parkwiese, 100 Schritte zur Dorf-Badestelle mit Steg.



Nichtraucherhaus.
 Schlafen unter Alpaka-Bettdecken aus eigener Produktion.

Kontaktloser Check-in
Preis: auf Anfrage



Anbieter: Andrea Ribbers, Pinnow 9, 17268 Gerswalde

D5 PINNOW

Haus am alten Bullenstall
 Ort Pinnow 7A
 17268 Gerswalde OT Pinnow
 ambullenstall@gmail.com
 www.hausamaltenbullenstall.de

Lage: im Außenbereich unmittelbar hinter der Feldsteinkirche mit freiem Blick ins Grüne, 150 m entfernt vom Pinnow See mit Badestelle und Steg.
Ferienhaus: mit 2 Wohnungen jeweils mit Terrasse und gemeinsamem Innenhof. Jeweils mit offener Küche u. großzügigem Wohn-, Essbereich. Die große Wohnung hat 5 Betten und ein Hochbett. Die kleine Wohnung hat 1 Doppelbett und 1 bis 2 weitere Schlafmöglichkeiten.



Details: große Liegewiese, Obstbaumwiese, mehrere Grillmöglichkeiten, Haustiere nach Absprache, große Terrasse, bzw. kleinere Terrasse u. großer Balkon, kein Rauchen im Haus.
Preis: auf Anfrage



Anbieter: Christoph Graf v. Matuschka, Pinnow 7a, 17268 Gerswalde OT Pinnow

D6 POTZLOW

Pferdehof Ruhrau
 Abbau
 17291 Oberuckersee OT Potzlow
 Mobil: 0172 - 1666226
 Fax: 039863 - 60199
 info@pferdehof-ruhnau.de
 www.pferdehof-ruhnau.de

Lage: ruhige Alleinlage auf einer Anhöhe im Biosphärenreservat Schorfheide-Chorin
Ferienwohnung: 6 FeWo, 50 m², 2-4 Personen
Ausstattung: TV, Radio, Wohnküche, Kühlschrank, Mikrowelle, Terrasse, Spielplatz, Grillen, Nichtraucher
Tipps: Qualifizierter Reitunterricht, Ausritte & Lehrgänge (FN zertifiziert), Reiterferien ab 7 Jahren, Pferde, Ponys, Schafe, Ziegen, Schweine und Hühner zum Streicheln, Räume für Feiern und Seminare



Preise:
 Ferienwohnung 2 Personen 100,- EUR
 Aufbettung 10,- EUR
 Hund pro Tag 10,- EUR



Anbieter: Dr. Ralf Ruhrau, Abbau, 17291 Oberuckersee OT Potzlow

D6 POTZLOW

Blaues Haus am See
 Seehausener Chaussee 10 A
 17291 Oberuckersee OT Potzlow
 Tel.: 039863 - 7058
 Mobil: 0152 - 08471807
 www.ferienhaus-urlaub-uckermark.de

Lage: ruhig, am See/Radweg Berlin-Usedom
Ausstattung: großer Wohnraum mit Kamin, 3 Schlafräume, 2 Bäder mit Dusche. 160 m², bis 6 Personen, TV, Radio, separate Küche, Kühl-/Gefrierschrank, Geschirrspüler, Mikrowelle
Details: besonders schöne Lage, 1.500 m² großes Grundstück, Badestelle mit großer Liegewiese, Tischtennisplatte, 2 separate Terrassen, großer überdachter Grill- u. Freizeitbereich, Gartenmöbel, Grill, Einkaufsmöglichkeit im Ort, Nichtraucherhaus, keine Haustiere.



Preis: www.ferienhaus-urlaub-uckermark.de



Anbieter: Marion Weber, Lindenstrasse 4, 17291 Oberuckersee

D6 POTZLOW

Ferienhaus am Potzlower See
 Fergitzer Weg 3
 17291 Oberuckersee OT Potzlow
 Tel.: 039863 - 7442
 Mobil: 0174 - 8545531

Lage: ruhig, direkt am See, Dorfrand

Ferienhaus: 45 m² für 2 bis 4 Personen, 1 Schlafzimmer, 1 Wohn-/Schlafzimmer mit Küchenecke, Dusche/WC

Ausstattung: Radio, TV mit Videorecorder, Wohnküche mit Elektroherd und Backofen, elektrische Geräte, Bettwäsche und Handtücher inklusive

Details: familienfreundlich, Terrasse, Liegewiese mit Gartenmöbeln, Grill, Spiele, Ruderboot, Einkaufsmöglichkeit im Ort,



Gaststätte 3 km entfernt

Preis:
 Ferienhaus



Anbieter: Gabriele Meister, Fergitzer Weg 3, 17291 Oberuckersee OT Potzlow

D6 POTZLOW

Ferienhaus Iris Schwedesky
 Prenzlauer Straße 35
 17291 Oberuckersee OT Potzlow
 Tel.: 039863 - 789526
 Mobil: 0152 - 26347063
 iris.schwedesky@web.de

Lage: zentral, ca. 500 m zum Potzlower See mit Badestelle und Liegewiese
Ferienhaus: 1 FH 45 m² für 1 bis 4 Personen, 1 Wohnzimmer, 1 Schlafzimmer, 1 Küche, Dusche/WC
Ausstattung: TV, Radio, Spiele wie Federball und Brettspiele, Fußbodenheizung, separate, voll ausgestattete Küche, Terrasse
Details: Einkaufsmöglichkeit im Ort, direkt am Radfernweg Berlin-Usedom gelegen, Badeseite mit Liegewiese, Grill, Bettwäsche, Handtücher, Fahrräder, kleine Hunde auf Anfrage



Preis:
 Ferienhaus ab 50,- EUR
 ganzjährig buchbar



Anbieter: Iris Schwedesky, Prenzlauer Straße 35, 17291 Oberuckersee OT Potzlow

C6 PRENZLAU

Hotel Uckermark
 Friedrichstraße 2
 17291 Prenzlau
 Tel.: 03984 - 36400
 Fax: 03984 - 364299
 info@hoteluckermark.de
 www.hoteluckermark.de

Lage: zentral und ruhig gelegen, ca. 500 m zum Uckersee

Zimmer: 5 Einzelzimmer mit Du/WC, 17 Doppelzimmer mit Du/WC/Bad, 2 Apartments mit Du/WC/Bad, 1 Juniorsuite mit Whirlpool
Ausstattung: TV, Telefon, Fön, Aufbettung möglich, Nichtraucherzimmer

Details: 25 Zimmer, Restaurant mit frischer Küche. Eine Tanzbar und 2 Veranstaltungsräume. Alle Zimmer verfügen über Schreibtisch, Sitzgruppe, Minibar, Dusche/WC, teilweise auch Badewanne/WC



Preise:
 Einzelzimmer 97,- bis 115,- EUR
 Doppelzimmer 129,- bis 155,- EUR
 Apartment 135,- bis 170,- EUR
 Suite ab 155,- EUR



Anbieter: Fine Arts-Hotel- und Restaurantgesellschaft mbH & Co. KG, Friedrichstraße 2, 17291 Prenzlau

C6 PRENZLAU

Hotel Overdiek
 Baustraße 33
 17291 Prenzlau
 Tel.: 03984 - 85660
 rezeption@hoteloverdiek.de
 www.hoteloverdiek.de

Lage: zentrale Lage, nahe Uckersee
Zimmer: 9 EZ, 16 DZ mit Du/WC/Bad, 2 Suiten mit Wannenbad

Ausstattung: TV, Aufbettung möglich, Lift, öffentliche Parkplätze
Details: Ortsmitte - idealer Ausgangspunkt für Tagesausflüge. Nähe Uckersee u. historischer Stadtmauer mit Park. Ab 17 Uhr Pub, Mo-Sa Küche. Salon für Feierlichkeiten/Tagungen, Tagungstechnik vorhanden.
 Erleben Sie von Oktober bis März Livemusik oder brunchen Sie in gemütlicher Pub-Atmosphäre.



Preis: inklusive Frühstück
 Einzelzimmer 67,- bis 70,- EUR
 Doppelzimmer 84,50 bis 102,- EUR
 Familiensuite bis 4 Personen 106,- bis 135,- EUR
 Hochzeitsuite 96,- bis 102,- EUR
 Kinderermäßigung 0-5 J. 100 %, 6-12 J. 50 %



Anbieter: Silvia Walkhoff, Baustraße 33, 17291 Prenzlau

C6 PRENZLAU

Hotel Wendenkönig - garni ***
 Neubrandenburger Straße 66
 17291 Prenzlau
 Tel.: 03984 - 8600
 Fax: 03984 - 860151
 reservierung@hotel-wendenkoenig.de
 www.hotel-wendenkoenig.de

Lage: ruhig, am Stadtrand

Zimmer: 14 EZ, 28 DZ mit Du/WC
Ausstattung: TV, Nichtraucher-Zimmer,
Details: Stadthotel im Grünen mit eigenem Park und Frühstücksterrasse. Der Rosengarten und die Liegewiese laden zum Entspannen ein. Anliegende Wiesenwege eignen sich sehr gut zum Spazierengehen und Joggen.
Tipps: Reichhaltiges Frühstücksbuffet mit saisonalen und u. a. regionalen Produkten.



Preise: exklusive Frühstück
 Einzelzimmer ab 76,- EUR
 Doppelzimmer ab 101,- EUR
 DZ zur Einzelnutzung ab 81,- EUR
 Frühstück p. P. ab 9,- EUR



Anbieter: Hotel Wendenkönig - Prenzlauer Hotelbetriebsgesellschaft mbH, Neubrandenburger Straße 66, 17291 Prenzlau

C6 PRENZLAU

Zimmervermietung Viergutz
 Neubrandenburger Straße 64
 17291 Prenzlau
 Mobil: 0172 - 8626017
 info@guestezimmer-viergutz.de
 www.guestezimmer-viergutz.de

Lage: am Stadtrand gelegen, direkt am Radfernweg Berlin-Usedom, 15 Minuten Fußweg zum Stadtzentrum, 25 Minuten zum Baden im Uckersee

Zimmer: 1 Zweibettzimmer Dusche/WC und Miniküche, 2 Doppelzimmer mit Gemeinschaftsbad/WC, Kühlschrank, Kaffeemaschine, Miniküche
Ausstattung: Zimmer mit TV, Handtüchern und Bettwäsche



Preis:
 Einzelzimmer ab 45,- EUR
 Doppelzimmer ab 65,- EUR
 Preise inklusive Frühstück



Anbieter: Jürgen Viergutz, Neubrandenburger Str. 64, 17291 Prenzlau

C6 PRENZLAU

Pension am Mittelorturm Prenzlau
 Marktberg 46
 17291 Prenzlau
 Mobil: 0152 - 22589082
 info@pension-mittelorturm-prenzlau.de
 www.pension-mittelorturm-prenzlau.de

Lage: am Radfernweg Berlin - Usedom nahe Unteruckersee und Marktplatz

Zimmer: 2 Doppelzimmer, 1 Familienzimmer mit Wohn- und Schlafzimmer und separatem Schlafzimmer, Ferienwohnung mit Küche

Ausstattung: TV-Anschluss, WLAN, Fahrrad Abstellraum

Details: speziell für Radwanderer



Preise:
 Einzelzimmer 100,- bis 105,- EUR
 Zweibettzimmer pro Person 95,- bis 105,- EUR
 Ferienwohnung 130,- bis 150,- EUR



Anbieter: rdspz GmbH & Co.KG, Stettiner Str. 50, 17291 Prenzlau

C6 PRENZLAU

Zimmervermietung „Zum Ollen Voss“
 Schwedter Straße 32
 17291 Prenzlau
 Tel.: 03984 - 835875
 Fax: 03984 - 835874
 zv-zum-ollen-voss@web.de
 www.zimmervermietung-zum-ollen-voss.de

Lage: ruhig, zentral, nahe Unteruckersee
Zimmer: 2 Einzelzimmer, 2 Doppelzimmer, 1 Zweibettzimmer, alle mit Du/WC
 Mindestaufenthalt 2 Nächte
Ausstattung: TV, Radio, Kühlschrank, Geschir
Details: Familiengeführtes Nichtraucherhaus in ruhiger, zentrumsnaher Lage. Bettwäsche & Handtücher inklusive, 10 Minuten Fußweg zum Unteruckersee

Frühstück nur nach Absprache pro Person/Tag 11,-EUR.



Preise: ohne Frühstück
 Einzelzimmer 35,- EUR
 Doppelzimmer 55,- EUR
 Zweibettzimmer 55,- EUR
 Doppelzimmer als EZ 41,- EUR
 bei 3 ÜN schon ab 1. Tag 2,- EUR Rabatt/ÜN



Anbieter: Henriette Muchow, Schwedter Straße 32, 17291 Prenzlau

C6 PRENZLAU

Gästehaus „Am Wiesengrund“
 Wiesengrund 32
 17291 Prenzlau
 Tel.: 03984 - 800904

Lage: ruhig, am Stadtrand

Zimmer: 2 Zweibettzimmer mit Du/WC, 1 Mehrbettzimmer mit Du/WC

Ausstattung: TV, Nichtraucherzimmer

Details: Bahnreisende können von uns abgeholt werden. Eigene Fahrräder unserer Gäste werden sicher untergestellt.



Preise:
 DZ als Einzelzimmer 50,- EUR
 Doppelzimmer 60,- EUR
 Mehrbettzimmer 70,- EUR
 Preise inklusive Frühstück



Anbieter: Wolfgang Eben, Wiesengrund 32, 17291 Prenzlau

C6 PRENZLAU

Gästehaus Meilicke
 Siedlungsstraße 39 A
 17291 Prenzlau
 Tel.: 03984 - 806490
 Mobil: 0162 - 6960954
 www.gaestehaus-meilicke.de

Lage: ruhige Lage
 Ferienhaus 1: mit 28 m² für 2 Personen
 Ferienhaus 2: mit 46 m² für 2 Personen, Wohn- und Schlafzimmer, Aufbettung möglich, zusätzlich DVD-Player, Geschirrspüler, Mikrowelle
Zimmer: 1 Doppelzimmer
Ausstattung: Du/WC, TV, Radio, Kochnische m. Kühlschrank, Kaffeemaschine etc.
Details: Grill, Brötchenservice, für Gäste mit Fahrrad geeignet
 Wir freuen uns auf Sie!

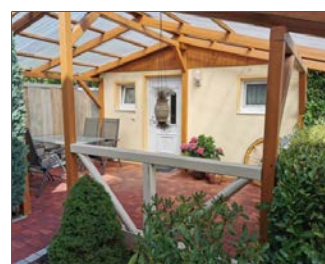

Preise:
 Doppelzimmer 50,- EUR
 Ferienhaus 1 für 2 Personen 55,- EUR
 Ferienhaus 2 für 2 Personen 60,- EUR
 Ferienhaus bei Einzelbelegung 40,- EUR
 Frühstück auf Anfrage 8,- EUR



Anbieter: Frank Meilicke, Siedlungsstraße 39 A, 17291 Prenzlau

C6 PRENZLAU

Ferienwohnung F ** /Ferienzimmer**
 Karin Haase
 Friedenskamp 15
 17291 Prenzlau
 Mobil: 0151 - 56193643
 buchung@haushaase.de
 www.haushaase.de

Lage: ruhig, 5 Min. zum Einkaufscenter
Zimmer: 2 EZ, jedes mit Du/WC, Küche
 2 Maisonette-Wohnungen für 1-4 Personen
 Fewo 1: Wohnzimmer, 2 Schlafzimmer u. Balkon
 Fewo 2: Wohnzimmer, Schlafzimmer
Details: familiäre gemütliche Unterkunft, Nichtraucherhaus, Kinder u. Haustiere sind herzlich willkommen; im Garten warten zur kostenlosen Nutzung: Ruheoase "Traumbaum", Sandkasten u. Spielzeug, Liegen, Strandkorb, Essplatz, Grill, Feuerstelle, Gartenhaus
 Tipp: Überdachter Swimmingpool im Garten



Preise: inkl. Endreinigung, Wäschepaket
 Einzelzimmer ohne Frühstück ab 23,- EUR
 1. Ferienwohnung 2 Personen ab 70,- EUR
 2. Ferienwohnung 2 Personen ab 55,- EUR
 3. Person/4. Person 10,-/5,- EUR
 Rabatt bei Langzeitaufenthalt



Anbieter: Karin Haase, Friedenskamp 15, 17291 Prenzlau

C6 PRENZLAU

Ferienwohnung Johanna Köpp
 Feldstraße 1 B
 17291 Prenzlau
 Tel.: 03984 - 6918
 marion.zehnke@freenet.de
 www.ferienwohnung-koep-prenzlau.de

Lage: ruhige Lage, 20 Min. zum Stadtzentrum

Ferienwohnung: 80 m² für 1 bis 4 Personen mit 2 Schlafzimmern, 1 Wohnraum, Küche, offener Balkon
Apartment: ein Apartment 40 m² für bis zu 2 Personen mit komplett eingerichteter Küche, Wintergarten

Ausstattung: jeweils TV, Du/WC, separater Eingang, Bettwäsche, Handtücher, Zustellbett, Nichtraucher, ganzjährig buchbar



Preise:
 Ferienwohnung 1-3 Personen 75,- EUR
 jede weitere Person 20,- EUR
 Apartment 2 Personen/1 Person 50,- / 35,- EUR



Anbieter: Johanna Köpp, Feldstraße 1 B, 17291 Prenzlau

C6 PRENZLAU

Ferienwohnung Vorstadtbahnhof Prenzlau
 Vorstadtbahnhof 11
 17291 Prenzlau
 mueller-zetsche@web.de
 Tel.: 03984 - 800800

Lage: ruhig, Ortsrand von Prenzlau

Ferienwohnung: 95 m² mit 1 Wohnraum und 2 Schlafräumen (3 Einzelbetten, 1 Doppelbett) 2 Bäder, Nichtraucherwohnung

Ausstattung: 2 x Sat TV, Küche mit Geschirrspüler, Herd, Kühlschrank etc., Kinderbett und Waschmaschine

Details: separater Eingang, Wohnung liegt im 1. OG, Sitzgruppe im Grünen



Preise: pro Nacht
 Wohnung bis 3 Personen 110,- EUR
 je weitere Person 15,- EUR

Der Mindestaufenthalt beträgt 3 Nächte!



Anbieter: Dr. Reinhart Müller-Zetsche, Vorstadtbahnhof 11, 17291 Prenzlau

C6 PRENZLAU

Ferienwohnung & Apartment
 Neustädter Damm 75
 17291 Prenzlau
 Mobil: 0173 - 6021528
 ronny.haase@gmx.net
 www.ferienwohnung-haase-prenzlau.de

Lage: Stadtrand, Seenähe, 400 m zum Radfernweg Berlin-Usedom

Apartment: für 1 Person, Tageslichtbad mit Du/WC, Pantryküche
Ferienwohnung: für 2 bis 4 Personen, 2 Zimmer, 55 m², separater Eingang, gemütlich eingerichtet, gut ausgestattete Küche, separater Essbereich, Tageslichtbad mit Du/WC

Tipps: Wäschepaket inklusive, Fahrradabstellmöglichkeit, Nichtraucherhaus, Taxi



Preise:
 Apartment 1 Person ab 25,- EUR
 Ferienwohnung 2 Personen ab 50,- EUR
 Aufpreis bei nur 1 Übernachtung



Anbieter: Ronny Haase, Neustädter Damm 75, 17291 Prenzlau

C6 PRENZLAU

Ferienwohnung Stadtmauerhaus Prenzlau
 Mauerstraße 796
 17291 Prenzlau
 Tel.: 03984 719981
 Mobil: 0152 02752467
 ferienwohnung@atelierseemann.de
 www.atelierseemann.de/ferienwohnung



Preise:
 1 Übernachtung 98,- EUR
 ab 2 Übernachtungen je ÜN 78,- EUR
 Preise ohne Frühstück

Lage: nahe Ortszentrum an der Stadtmauer
Zimmer: Wohnzimmer, Schlafzimmer, Küche, Dusch-Bad, Flur
Ausstattung: 55"-Smart-TV, Boxspringbett 180x200, Herd, Geschirrspülmaschine, Kühlschrank, Mikrowelle, Espressomaschine, Kaffeemaschine, Wasserkocher, Toaster, Geschir, Küchenutensilien, Fön, Bettwäsche und Handtücher
Details: max. 2 Personen, Frühstück bei Bäcker 280 m entfernt möglich, flexibler Check-in mit Code, keine Haustiere, Nichtraucher



Anbieter: Frank Seemann, An der Schmelle 84 a, 17291 Prenzlau

C6 PRENZLAU

Ferienhaus und Ferienwohnung
 Neubrandenburger Straße 65
 17291 Prenzlau
 Tel.: 03984 - 5112
 Mobil: 0177 - 7137752
 info@ferien-in-prenzlau-hotl.de
 www.ferien-in-prenzlau-hotl.de



Preise:
 Ferienhaus ab 60,- EUR
 Ferienwohnung ab 60,- EUR
 Aufbettung 10,- EUR

Lage: verkehrsgünstige, zentrumsnahe Lage, nur 20 Min. Fußweg zum Bahnhof und zum See
Ferienhaus: für 2 Personen, 50 m² mit 1 Wohnzimmer, 1 Schlafzimmer, Küche mit Geschirrspüler, Dusche/WC
Ferienwohnung: für 2 Personen, 50 m² mit 1 Wohnzimmer, 1 Schlafzimmer, Küche, Dusche/WC
Ausstattung: Küche komplett eingerichtet mit Esstisch, TV, Waschmaschine



Details: gesicherter Parkplatz, Eingang Parterre

Anbieter: Cornelia Hoth, Neubrandenburger Str. 65, 17291 Prenzlau

C6 PRENZLAU

Das Ferienhaus am Uckersee „Romantisch Ferien machen“
 Uckerpromenade 53
 17291 Prenzlau
 Tel.: 03984 - 800761
 Fax: 03984 - 805444
 ferienhaus@pauls-um.de
 www.pauls-um.de



Preise: Anbieter anfragen

Lage: zentrumsnahe Lage, direkt am Uckersee
Ferienhaus: 100 m², für 2-5 Personen
Ausstattung: 2 Wohnräume, 2 Schlafräume, 2 Bäder mit Badewanne und Dusche, Fön, voll ausgestattete Küche mit Geschirrspüler, TV, Waschmaschine, große Terrasse mit Grill, Bettwäsche und Handtücher
Details: Das Haus befindet sich oberhalb des städtischen Seebades, auf weitläufigem Grundstück. Romantische Einrichtung mit Stilmöbeln.
Tipp: Fahrrad- und Bootsvermietung im Ort



Anbieter: Jürgen Pauls, An der Charlottenhöhe 4, 17291 Nordwestuckermark OT Röpersedorf

D6 RÖPERSDORF

Ferienwohnung & Radfahrerunterkunft
 Straße am Uckersee 24
 17291 Nordwestuckermark OT Röpersedorf
 Mobil: 0152 - 06323585
 peterfriesel7@t-online.de
 www.frieses-ferienwohnung.de



Preise:
 Ein/Zweibettzimmer 35,-/40,- EUR/Nacht
 Ferienwohnung ab 60,- EUR/Nacht
 jede weitere Person 8,- EUR/Nacht
 Zeltweise pro Person 10,- EUR/Nacht

Lage: ruhig, Ortszentrum, 300 m bis zum See
Gaststätte im Ort
Zimmer: 1 Einzelzimmer (Aufbettung möglich), 1 Zweibettzimmer mit gemeinsamer Bad- und Küchennutzung, Nichtraucher
Ferienwohnung: 63 m², mit 1 Schlaf- und 1 Wohnzimmer, Küche, Essplatz, Du/WC, max. 5 Personen, Nichtraucher, keine Haustiere
Ausstattung: TV-Anschluss, Miniküche, Kühlschrank, Fön, Sitzgruppe, Handtücher und Bettwäsche inklusive, Liegewiese, Grillplatz, abschließbarer Fahrradraum, ohne Frühstück



Anbieter: Peter Fries, Unner Emm 14, 17291 Nordwestuckermark OT Zollchow

D6 RÖPERSDORF

Dörings Ferienwohnung
 Straße am Uckersee 4
 17291 Nordwestuckermark OT Röpersedorf
 Tel.: 03984 - 805588
 Mobil: 0174 - 6257919



Preise:
 Ferienwohnung für 2 Personen 48,- EUR

Lage: ruhig, zentrale Lage, Seenähe 5 Min., direkt am Radfernweg Berlin-Usedom
Ferienwohnung: 1 FeWo für 2 Personen, 1 Wohn-/Schlafraum, Wohnküche, Aufbettung möglich
Ausstattung: Küche mit Kühlschrank, Mikrowelle, Kaffeemaschine etc. Dusche/WC, TV, Handtücher, Bettwäsche, separater Eingang, verschiedene Sitzcken im Freien, Gaststätte im Ort
Tipp: Romantischer Sitzplatz unter der Weide



Anbieter: Bärbel Döring, Straße am Uckersee 4, 17291 Nordwestuckermark OT Röpersedorf

D6 RÖPERSDORF

Hotel am Uckersee & Restaurant Schiffland
 Straße am Uckersee 27/30
 17291 Nordwestuckermark OT Röpersedorf
 Tel.: 03984 - 6748
 hotel@schiffland.de
 www.schiffland.de



Preise: inklusive Frühstück
 Einzelzimmer ab 67,- EUR
 Doppelzimmer, Familienzimmer ab 102,- EUR
 Privat SPA & Suite ab 179,- EUR
 Kinderermäßigungen und Aufbettung möglich

Lage: Seenähe (300 m), ruhig, direkt am Radfernweg Berlin-Usedom
Zimmer: 10 DZ, 4 Zweibettzimmer, 2 Familienzimmer, 1 Privat Spa & Suite auf 2 Etagen mit Whirlpool, Sauna, Klimaanlage.
Ausstattung: Du/WC, TV, Fön, Nichtraucher, Fahrradvermietung, sichere Unterbringung der Gästeäder.
Tipp: All-inclusive-Angebot Restaurant Schiffland mit 2 Kegelbahnen & Terrasse mit Seeblick



Anbieter: LD Event GmbH c/o Hotel am Uckersee, Franz-Wienholz-Str. 23c, 17291 Prenzlau

D6 SEEHAUSEN

BÄUMI-HOF F ** / *****
 Dorfstraße 16
 17291 Oberuckersee OT Seehausen
 Tel.: 039863 - 78302
 Mobil: 0171 - 5479040
 info@baeumi-hof.de
 www.baumi-hof.de



Preise:
 Einzelzimmer ab 70,- EUR
 Doppelzimmer ab 80,- EUR
 Apartment ab 94,- EUR
 Ferienwohnung ab 126,- EUR
 Frühstücksbuffet pro Person ab 11,50 EUR

Lage: ruhige Dorfrandlage, sanierter 3-Seitenhof, direkt am Radfernweg Berlin-Usedom
Zimmer: 6 Doppel- / Einzelzimmer, 7 Apartments für je 2 Personen mit Miniküche, 6 Ferienwohnungen für 2-6 Personen, 6 Radlerzimmer
Details: alle Zimmer mit Dusche/WC, Nichtraucherzimmer
Ausstattung: TV, WLAN, Balkon, Terrasse, Grillplatz, Holzbackofen, Waschmaschinennutzung, Sauna, Hofschänke



Anbieter: Andreas Bläumer, Dorfstraße 16, 17291 Oberuckersee OT Seehausen

D5 STERNHAGEN

Das Sternhagener Haus
 Pinnower Weg 4
 17291 Nordwestuckermark OT Sternhagen
 kontakt@dassternhagenerhaus.de
 www.dassternhagenerhaus.de



Preise:
 Hauptsaison ab 240,- EUR
 Nebensaison ab 220,- EUR

Freistehendes Bauernhaus auf einem 5.000 m² großen Gartengrundstück.

Lage: Dorfmitte

Ausstattung: großer Wohnraum mit Kaminofen, offene und gut ausgestattete Küche, 2 Schlafräume im EG, zum Hauptraum offene Schlafgalerie mit weiteren Schlafplätzen, 1 Badezimmer mit Toilette

Das Haus eignet sich für 6 Erwachsene oder für 8 Personen inklusive Kindern.



Anbieter: Kiehn und Lempellus GbR, Pinnower Weg 1, 17291 Nordwestuckermark

SPIEL, SPASS & ACTION FÜR KIDS

Tipps für euren Familienurlaub

ENTDECKER-RUCKSACK

Mietet euch den Entdecker-Rucksack für euren Ausflug in die Natur. Im Rucksack habt ihr ein Fernglas (Meopta Optika HD 8x42), eine Becherlupe, eine Kinder-Lupe, ein Taschenmikroskop, einen Kescher und eine Pinzette. Mit Spielideen für draußen geht es auf ins Abenteuer.



BADEN, SPIELEN, PLANSCHEN

An warmen Tagen seid ihr im Seebad Prenzlau genau richtig: Sprungturm, Wassertrampolin, Matschanlage, Beachvolleyball und Basketball, Liegewiese.



AUF SCHATZSUCHE IN PRENZLAU

Mit dem GPS-Gerät geht ihr auf spannende Entdeckungsreise durch die Stadt am Uckersee. Auf unserer Geocaching-Tour löst ihr knifflige Aufgaben, sucht den Weg zu acht Sehenswürdigkeiten und findet am Ende einen gut versteckten Schatz.

TIERISCH PHÄNOMENAL

Im Wandergebiet Kleine Heide erfahrt ihr auf dem Erlebniswanderweg mehr über die Waldbewohner und ihre „Supersinne“.



BILDER-SAFARI IM MUSEUM

Begeht euch auf eine faszinierende Suche hinter historischen Mauern. Schaut euch im Museum genau um und entdeckt die Ausstellungsstücke, von denen ihr nur ein kleines Detailfoto habt.

STREUOBSTWANDERWEG „APFEL TRIFFT BIRNE“

Eine historische Kopfsteinpflasterstraße mit einer sehr alten Obstbaumallee wird zum Streuobstwanderweg „Apfel trifft Birne“. Informationen, Mitmach-Vorschläge, Video-Links und Quizfragen auf 12 Info-Tafeln bringen euch Spaß beim Wandern. Auf der Streuobstwiese könnt ihr ein gemütliches Picknick machen.

KINDERERLEBNISPASS

Diese und viele weitere Abenteuer stellen wir euch im Kindererlebnispass vor. Zu jedem besuchten Ausflugsziel gibt es eine Quizfrage. Je nachdem wie viele richtige Antworten ihr habt, werdet ihr zum Entdecker, Erforscher oder Eroberer ernannt. Kommt mit eurem Kindererlebnispass in die Stadtinformation und holt euch eure Urkunde und eine coole Überraschung ab.

E6 SUCKOW

Ferienwohnung Ferienhof Uckermark
 Suckow 40 A
 17268 Flieth-Stegelitz
 Mobil: 01577 - 6833444
 kontakt@ferienhof-uckermark.de
 www.ferienhof-uckermark.de



Lage: ruhig, direkt am Oberuckersee
Ferienwohnung: Die Ferienwohnung ist umfangreich ausgestattet und eignet sich für 8 Personen. Die 4 Schlafzimmer verfügen über ein eigenes Badezimmer mit Dusche und WC. Im Gemeinschaftsraum findet sich genug Platz für Geselligkeit. Die Küchenzeile ist voll ausgestattet. Waschmaschine und Wäschetrockner sind für längere Aufenthalte vorhanden.
Details: Im Garten findet sich genug Platz zum Sitzen, Beisammensein und Fahrräder abstellen. Ein Grill steht zur Verfügung. Musiker können den gut ausgestatteten Proberaum dazu mieten.

Preise:
 FeWo 1. & 2. Nacht ab 260,- EUR
 ab der 3. Nacht ab 200,- EUR
 Mindestaufenthalt: 2 Nächte in der Nebensaison, 4-5 Nächte in der Hauptsaison und in den Ferien



Anbieter: Tili Hölzge, Suckow 40a, 17268 Flieth-Stegelitz OT Suckow

E6 WARNITZ

Panorama Hotel ****
 Quastweg 2
 17291 Oberuckersee OT Warnitz
 Tel.: 039863 - 63923
 www.panoramahotel-uckermark.de



Lage: Alleinlage, direkt am Oberuckersee.
Zimmer: Zimmer mit Seeblick oder im neuen Poolhaus mit Außenpool inklusive Nutzung des 2.000 m² Spabereichs (Schwimmbad & Saunalandschaft)
Details: Naturverbundener Urlaub an einem der größten Seen der Uckermark. Die Hotelbadestelle finden Sie direkt auf dem Hotelgrundstück. Ob zu einem netten Abend im Kaminzimmer, Saal mit Seeblick, Seeterrasse - unsere Küche verwöhnt Auge und Gaumen. Hausgemachte Eispezialitäten auf der Seeterrasse
Tipps: MAHLWERK Bistro & Bakery Freitag bis Sonntag, handgemachte Konditorspezialitäten;

Fr/Sa 19 Uhr Filmvorführung, hausgemachte Burger, Pizzen und vieles mehr!
 NEU: Poolhaus mit beheiztem Außenpool!
Preis: inklusive Frühstück
 Doppelzimmer ab 189,- EUR



Anbieter: Burmeister GmbH, Quastweg 2, 17291 Oberuckersee OT Warnitz

E6 WARNITZ

Ferienhaus am Oberuckersee F ***
 Am Ring 17
 17291 Oberuckersee OT Warnitz
 Mobil: 01520 - 9475005
 gk-schmid@t-online.de
 www.casadeluiswarnitz.jimdofree.com



Lage: ruhig, direkt am Oberuckersee, direkter Seezugang mit Steg

Ferienhaus: 160 m², 2 Schlafzimmer im OG mit je einem Doppelbett und separatem Badezimmer, 1 Schlafzimmer im EG mit Doppelbett und separatem Badezimmer, Gäste-WC, Wohnzimmer und angrenzendem Essbereich, offene und voll ausgestattete Küche
Ausstattung: Fußbodenheizung, Kachelofen, zwei TV, Geschirrspüler, Trockner, Waschmaschine, Veranda, Balkon, Sauna im Garten.

Tipps: Einkaufsmöglichkeit, Kiosk, Restaurant, Gaststätte, Café und Bahnhof im Ort
Preise:
 Ferienhaus pro Woche ab 800,- EUR
 (So-Sa, 6 ÜN)



Anbieter: Swanje Dieckrich, Oberstraße 80, 20149 Hamburg

D6 WARNITZ

Strandhaus am Oberuckersee
 Unterquast 19
 17291 Oberuckersee OT Warnitz
 Tel.: 0177 - 2688390
 ferien@strandhaus-uckermark.de
 www.strandhaus-uckermark.de



Lage: ruhig, idyllisch, direkt am Oberuckersee, schöner Badestrand mit großer Spielwiese, mitten im Biosphärenreservat.
Ferienhaus: Kleines Ferienhaus für 2-4 Personen mit Wohnzimmer/Küche, Schlafzimmer, Schlafboden, Dusche/WC, Terrasse.
Ausstattung: TV-Anschluss, Einbauküche, Ofen, Gartenmöbel, Boot, 2 Fahrräder.

Preise: pro Nacht
 27. April - 29. Juni 80,- EUR
 29. Juni - 31. August 90,- EUR
 31. August - 02. November 80,- EUR
 Mindestaufenthalt: Hauptsaison 7 Nächte
 Nebensaison 5 Nächte

Details: Im Sommer ideal für die kleine Familie. Ansonsten Entspannung pur für 2-4 Personen. Restaurant im Ort.



Anbieter: Andreas Eberhardt, Seestraße 10c, 16278 Angermünde

E6 WARNITZ

Ferienhaus-Hälfte - Familie Knauthe
 Am Festplatz 1
 17291 Oberuckersee OT Warnitz
 Tel.: 03332 - 23623
 Mobil: 0176 - 98211108
 info@ferienwohnung-warnitz.de
 www.ferienwohnung-warnitz.de



Lage: Ortsrand, Oberuckersee ca. 200 m, Personen: 2 - 4 Personen
Ferienhaus: 2 Schlafzimmer mit 4 Betten (davon ein Doppelstockbett), Wohnzimmer, Küche, Bad mit Dusche
Ausstattung: TV, WLAN, Kamin, Kochgelegenheit und Kühlschrank, Mikrowelle, Wasserkocher, möblierte Terrasse
Details: große Südterrasse mit Markise, Grill gegen Kaution, Boots- und Fahrradvermietung im Ort, keine Haustiere erlaubt, Nichtraucher

Preise:
 1. Nacht für 2 Personen 110,- EUR
 jede weitere Nacht 70,- EUR
 jede weitere Person 7,50 EUR
 WLAN pro Gerät und Tag 3,- EUR
 Wäschepaket 8,- EUR



Anbieter: Steffen Knauthe, Gartenstraße 18, 16303 Schwedt

C7 WENDTSHOF

Gästehaus Wendtshof
 Wendtshof 6
 17291 Carmzow-Wallmow
 Tel.: 039862 - 2145
 gaeste@lis-prowo.de
 www.gaestehaus-uckermark.de



Lage: ruhig, Dorrand
Zimmer: 6 Zimmer mit insgesamt 9 Betten (Aufbettung möglich für 2 Personen), 4 Einzelzimmer mit Dusche/WC, 1 Doppelzimmer und 1 Mehrbettzimmer mit Gemeinschaftsbad
Ausstattung: sehr gut ausgestattete große Selbstversorgerküche mit Geschirrspüler, Esszimmer, TV, Seminarraum, Beamer
Details: großer parkähnlicher Garten, Feuerstelle, Tischtennis und Grillmöglichkeit

Preise:
 Einzelzimmer 24,- bis 30,- EUR
 Doppelzimmer 43,- bis 44,- EUR
 Dreibettzimmer 49,- EUR
 Zuschlag an Feiertagen/bei Einzelübernachtung



Anbieter: Land in Sicht-prowo gGmbH, Wendtshof 5, 17291 Carmzow-Wallmow

D7 WOLLIN

Ferienwohnungen auf dem "Schwalbenhof am Randowtal"
 Dorfstraße 31
 17291 Randowtal OT Wollin
 Mobil: 0172 - 8866042
 info@schwalbenhofwollin@web.de
 www.uckermark-ferienwohnung.com



Lage: naturnah, direkter Blick ins Randowtal
Ferienwohnungen:
 FeWo Storchenhorst 70 m² für 2-4 Personen, separates Kinderzimmer mit Kinderbett, Küchenzeile, Dusche/WC
 FeWo Schwalbennest 70 m² für 1-3 Personen, Küche, Dusche/WC
Ausstattung: TV, Kühlschrank, Spiele, Terrasse
Details: ökologisch ausgebauten Gebäude, großzügige Freiflächen mit Gärten, Liegewiese, Sandkasten
Tipps: Wandern im Randowtal, Badeseen im

Nachbarort Lützlów, Radfahren entlang der Gutsherrenradtour, Hausmusik, Dorfmuseum Winterromantik: Buchslegung mit Glühwein
 Ideal für Naturliebhaber und Familien!
Preise:
 Ferienwohnung 1 bis 4 Personen ab 49,- EUR



Anbieter: Andrea Glöck-Hiller, Kirchplatz 4, 16278 Angermünde

D6 ZOLLCHOW

Ferienwohnung Redmann's Hof
 Boben Enn 27
 17291 Nordwestuckermark OT Zollchow
 Tel.: 03984 - 805573
 Mobil: 0162 - 7586068
 berndredmann1963@gmail.com



Lage: direkt am Radfernweg Berlin-Usedom, ca. 7 km nach Prenzlau, Seenähe
Ferienwohnung: 1 Wohnraum, 1 Schlafzimmer, 1 Wohnküche mit Schlafcouch, Bad/WC/Wanne
Ausstattung: möbliert, TV, Radio, CD, Herd mit Backofen, Kühlschrank, Küchengeräte, Garage/Stellplatz
Tipps: Badestelle ca. 500 m, Schwimmen, Wassersport und gute Angelmöglichkeiten, direkter Blick auf den Unteruckersee von der Ferienwohnung, Haustiere auf Anfrage

Preise: pro Nacht für 2 Personen 60,- EUR
 jede weitere Person 15,- EUR
 Vermietung ab 3 Übernachtungen, bis 4 Personen



Anbieter: Bernd Redmann, Boben Enn 27, 17291 Nordwestuckermark OT Zollchow



TEMPLIN

*Familienfreundliche
Gesundheitsstadt*

Eingebettet in zwei der interessantesten Naturlandschaften Brandenburgs, den Naturpark Uckermärkische Seen und das Biosphärenreservat Schorfheide-Chorin, liegt die kleine märkische Stadt Templin. Mit ihrer schmucken historischen Altstadt direkt am Templiner Stadtsee ist sie von unzähligen Seen, Fließten und Kanälen in nächster Nähe umgeben. Mit der NaturTherme, dem Multikulturellen Centrum, der am Stadtrand

gelegenen Westernstadt ELDORADO, dem Kirchlein im Grünen in Alt Placht und den „Künstlerdörfern“ Annenwalde und Bebersee ist Templin ein Muss für jeden Uckermark-Urlauber. Entlang der 1.735 Meter langen und bis zu 7 Meter hohen Stadtmauer mit ihren Tortürmen und Wiekhäusern um den liebevoll sanierten Stadtkern lässt es sich wundervoll spazieren, geführte Rundgänge gibt es auch im Laternenschein.

KONTAKT

TMT Tourismus-Marketing Templin GmbH

Historisches Rathaus

Am Markt 19

17268 Templin

Tel.: 03987 2631

touristinfo@templin.de

Zweigstelle Touristinfo im Museum

Prenzlauer Tor, 17268 Templin

Tel.: 03987 3670320

museum@templin.de

www.templin.de

fb.com/ThermalsoleheilbadTemplin

@templin_erleben



VERANSTALTUNGEN 2024

14. – 16.06. StadtMauerFest Templin

19. – 21.07. Templiner Wasserspiele

14. – 15.09. Kunsthandwerker- und Töpfermarkt

weitere Veranstaltungen finden Sie hier:



Flohmarkt:

von März bis November

jeden ersten Samstag im Monat

Stadtführung:

dienstags um 14 Uhr und

samstags um 10:30 Uhr

Nutzen Sie mit Ihrer Gästekarte auch gern die vielfältigen Angebote aus unserem Bonusnetzwerk:



Änderungen vorbehalten!



FLÖSSERSTADT LYCHEN

Wir stehen auf Wasser ...

Schöner geht es kaum: Die Stadt Lychen liegt zwischen sieben Seen inmitten des Naturparks Uckermärkische Seen. Sie ist staatlich anerkannter Erholungsort und ganz offiziell Flößerstadt.

„Wir stehen auf Wasser“ ist der gewollt mehrdeutige Slogan, unter dem Lychen einlädt zu einmaligen Naturerlebnissen in einer geschichtsträchtigen Region: Wassersport auf glasklaren Seen, Fahrten mit dem Floß,

Radfahren auf dem Uckermärkischen Radrundweg oder Wandertouren auf dem Märkischen Landweg. Finden Sie Ihren ganz persönlichen Lieblingssee, genießen Sie die Ruhe in den ausgedehnten Wäldern mit den alten Buchenbeständen, begeben Sie sich auf die Spuren des Flößerhandwerks oder entdecken Sie eine kleine, spitze Erfindung, die aus Lychen stammt – die Reißzwecke, auch Pinne genannt.

KONTAKT

Tourist-Information Lychen

Betreiber:

TMT Tourismus-Marketing Templin GmbH

Am Markt 12

17279 Lychen

Tel.: 039888 2255

www.tourismus-lychen.de

fb.com/lychentourismus



VERANSTALTUNGEN 2024

- 21.06.** Fêté de la musique
- Juli** Ross- und Reiterfest
- August** Flößerfest

weitere Veranstaltungen finden Sie hier:



November – März

Vortrag Heilstätten Hohenlychen

April – Oktober

Führung Heilstätten Hohenlychen

Nutzen Sie mit Ihrer Gästekarte auch gern die vielfältigen Angebote aus unserem Bonusnetzwerk:



Änderungen vorbehalten!

E4 AHRENSDORF

Ferienhaus Roland Just
 Großer Eichwerder
 17268 Templin OT Ahrensdorf
 Tel.: 039886 - 34156
 Mobil: 0162 - 8907507



Lage: ruhig, nahe Lübbesee
Ferienhaus: 50 m² für bis zu 6 Personen, 1 Wohnraum, 2 Schlafräume
Ausstattung: TV, Radio, separate Küche, Kühlschrank, Kaffeemaschine, Mikrowelle, Toaster, Handtücher und Bettwäsche inklusive, Fön, Terrasse und Balkon, Kaminofen

Details: Idealer Ausgangspunkt für Wanderungen, Boots- und Fahrradtouren.

Auf Wunsch frische Frühstückseier von unserem Hühnerhof.

Preise:
 Ferienhaus 2 Personen 71,-/41,- EUR
 1. Nacht/ab 2. Nacht 10,- EUR
 4 Zustellbetten pro Person ganzjährig buchbar



Anbieter: Roland Just, Petersdorf 15, 17268 Milmsendorf

D4 BOITZENBURG

Gasthof zum grünen Baum
 Templiner Straße 4
 17268 Boitzenburger Land OT Boitzenburg
 www.boitzenburger.de



Lage: zwischen Schloss und Kirche, direkt an Rad- und Wanderwegen, Wald und Seen
Zimmer: 2 im Erdgeschoss (davon 1 barrierefrei), 3 im Dachgeschoss

Ausstattung: klare Architektur und modernes Design im sanierten Pferdestall, Wasserkocher, Kühlschrank/Minibar, bodengleiche Dusche
Details: hochwertige, regionale und vegane-freundliche Kulinarik, lauschiger Biergarten und sonniger Innenhof
Öffnungszeiten des Restaurants: Do bis Mo 17.30 bis 21, So ab 12 Uhr, Juli und August auch Mi und immer ab 12 Uhr
 Tipp: Bitte reservieren Sie: 039889 - 569995 oder tachschoen@boitzenburger.de

Aktivitäten: www.architekturspaziergang.de
Preise:
 Einzelzimmer ab 100,- EUR
 Doppelzimmer ab 110,- EUR
 zzgl. 15,- EUR/Person für Frühstück mit frischen, regionalen und nachhaltigen Bio-Produkten



Anbieter: C. Freich & U. Hesse GbR, Templiner Straße 4, 17268 Boitzenburger Land OT Boitzenburg

D4 BOITZENBURG

Schloss Boitzenburg Hotel und Kinderhotel
 Templiner Straße 13
 17268 Boitzenburger Land OT Boitzenburg
 Tel.: 039889 - 50930
 info@schloss-boitzenburg.de
 www.schloss-boitzenburg.de



Lage: zentral im Ort, direkt am See
Ausstattung: Du/WC, teilweise TV, Nichtraucherzimmer, Aufbettung möglich
 Hotel: 100 Betten, Kinderhotel: 250 Betten
Ausstattung: Mehrbettzimmer, Du/WC, Dependence einfache DZ, Du/WC
Details: Für Ferienkinder, Schulklassen und Familien bieten wir ein abwechslungsreiches, interessantes Freizeitprogramm an, wie Reiten, Ton-Töpferei, Zauberschule, Fahrrad-, Kanu- und Kremosertouren oder Ausflüge in die nähere und weitere Umgebung.

Tipp: Hochzeiten mit Platz für bis zu 250 Gäste.

Preise: inklusive Frühstück
 Hotel: Komfort-DZ pro Person 65,- EUR
 Kinderhotel: einfaches DZ pro Person ab 40,- EUR
 Familienhotel: DZ + Hochbett ab 55,- EUR



Anbieter: Drachenfels AG, Käthenweg 13 D, 22393 Hamburg

D4 BOITZENBURG

Ferienhaus Lehmann
 Eigenheimsiedlung 29
 17268 Boitzenburger Land OT Boitzenburg
 Tel.: 039889 - 7999
 Mobil: 0176 - 78512423
 Mobil: 0174 - 9195922
 detlef-lehmann@gmx.de
 www.ferienhausuckermark.net



Lage: ruhig am Dorfrand
Ferienhaus: 70 m² für 5 Personen
Ausstattung: im EG große Wohnküche, Bad mit Dusche und WC; im OG Schlafzimmer mit Doppelbett, Wohnzimmer mit Schlafsofa und Fernseher; im DG weitere Schlafmöglichkeit für zwei Personen
Details: Nachtspeicherheizung, Waschmaschine, Sat-TV, Radio, Bettwäsche, Handtücher, Fön, separater abgeschlossener Außenbereich mit Gartenmöbeln und Grill, keine Haustiere

Einkaufsmöglichkeit, Eisdiele, Arzt sowie 2 Restaurants im Ort
Preise:
 Ferienhaus 1. Nacht 100,- EUR
 Ferienhaus ab 2. Nacht 80,- EUR



Anbieter: Fam. Lehmann, Eigenheimsiedlung 29, 17268 Boitzenburger Land OT Boitzenburg

D3 CHARLOTTENTHAL

Ferien in Charlottenthal
 Charlottenthal Nr. 2
 17268 Boitzenburger Land OT Thomsdorf
 Mobil: 0151 - 61356537
 eva.s.stein@googlemail.com
 www.ferien-in-charlottenthal.de



Lage: ruhig, 1,5 km außerhalb von Thomsdorf
Ferienhaus: für 1 bis 7 Personen
Ausstattung: Wohnküche, 1 Schlafzimmer mit Doppelbett, 1 Schlafzimmer mit Etagenbett und Einzelbett, Wohnzimmer mit Schlafcouch, TV, Ofen/Zentralheizung, Bad mit Dusche und Waschmaschine, 2 Terrassen mit Gartenmöbeln, Sonnenschirmen, Grill, Stallgebäude mit Fahrradstellplatz
 Tipp: 3 bis 4 ältere Fahrräder sowie diverse Kinderfahrräder können gern genutzt werden

Preise: pro Nacht
 Ferienhaus 1-5 Person 120,- EUR
 jede weitere Person 10,- EUR
 Mindestaufenthalt 2 Nächte, Strom separat 33 Cent/kwh, Bettwäsche ist mitzubringen, Endreinigung inklusive



Anbieter: Eva Stein, Droysenstraße 18, 10629 Berlin

D2 EICHHOF

Ferienwohnungen Gut Eichhof
 Eichhof 2
 17279 Lychen OT Rutenberg
 Tel.: 039888 - 2593
 Mobil: 0172 - 8014568
 anfrage@guteichhof.de
 www.guteichhof.de



Lage: sehr ruhig - zum Chillen und Relaxen geeignet, 500 m zum Linowsee
Ferienwohnungen: 3 FeWo 58-85 m² für je 2 bis 4 Personen
Ausstattung: Landhausstil, familienfreundlich, TV, Radio, separate Küche teilw. mit GS, Bad/Du/WC, Kinderbett, Hochstuhl, Waschmaschinen-mitnutzung, E-Ladesäule am Parkplatz
Details: Landschaft um den Gutshof aus Hügeln, Wiesen, Wäldern, klaren Seen zum Baden, Angeln, Radfahren & Tauchen. Großer grüner Hof, Gartenmöbel, Grill & Spielplatz.

Tipp: Pilzwanderungen/Angeltouren/Lagerfeuer
Preise: p. N. inkl. Nebenkosten u. Endreinigung
 FeWo EG + OG (HS/NS/2 Pers.) 85,- / 75,- EUR
 FeWo DG (HS/NS/2 Pers.) 75,- / 65,- EUR
 jede weitere Person 15,- EUR
 ab 7 Nächten 10 % Ermässigung



Anbieter: Cornelia de Smet, Eichhof 2, 17279 Lychen OT Rutenberg

B4 FÜRSTENWERDER

Landhaus Jakob
 Zum Königsweg 4
 17291 Nordwestuckermark OT Schulzenhof
 Mobil: 0173 - 2361400
 doramar@gmx.de
 www.bit.ly/Landhaus-Jakob



Lage: ruhig, 2 km vor Fürstenwerder OT Schulzenhof
Zimmer: 8 Zimmer 5 Schlafzimmer
 Gartenwohnung 140 m²
 Loft 68 m², Wannenduschbad 18 m², 2 Schlafzimmer.
 Terrassenwohnung 100 m²
 Wohnzimmer mit Kaminofen, voll ausgestattete Küche, 3 Schlafzimmer, Duschbad, Gäste-WC. Das Haus kann als Ganzes gemietet werden.
Ausstattung: Schnelles Internet, TV-Anschluss, Feuerschale mit Grillrost, großer Gartentisch, Schaukel, Hängematte, Gartenliegen.

Details: separater Eingang zur Gartenwohnung und zur Terrassenwohnung. Jede Wohnung kann einzeln gemietet werden.

Preise: auf Anfrage



Anbieter: Margita Theurer, Haubachstr. 43, 10585 Berlin

B4 FÜRSTENWERDER

Rasthaus Guter Hirte
 Ernst-Thälmann-Straße 37
 17291 Nordwestuckermark OT Fürstenwerder
 Tel.: 039859 - 339993



Im Rasthaus Guter Hirte kann man im Alltag Zeit finden, zu verweilen und sich auszutauschen. Auch bei besonderen Anlässen bietet das Rasthaus den richtigen Rahmen, wie zum Beispiel bei kulturellen, informativen Veranstaltungen, gemeinsamen und privaten Feierlichkeiten.

Lage: das Rasthaus liegt direkt im Zentrum von Fürstenwerder
Zimmer: 3 Gästezimmer für insgesamt 7 Personen (2 Doppelzimmer, 1 Dreibettzimmer)

Preise:
 Gästezimmer ab 30,- EUR
 Frühstück auf Anfrage
 Die Zimmer sind auch für eine Nacht buchbar.



Anbieter: Christian Hering, Ernst-Thälmann-Straße 37, 17291 Nordwestuckermark OT Fürstenwerder

C5 GOLLMITZ



Wassermühle Gollmitz
Mühlenberg 12
17291 Nordwestuckermark OT Gollmitz
Tel.: 039852 - 49141
Mobil: 0171 - 9994192
info@wassermuehle-gollmitz.de
www.wassermuehle-gollmitz.de



Lage: ruhig, idyllisch am Dorfrand
Ferienwohnungen: 4 verschiedene FeWo (teils Kleinküche) für 2 und mehr Personen, Gemeinschaftsküche mit Geschirrspüler, Waschmaschine/Trockner, Nichtraucherhaus
Ausstattung: Wohnküche, Kühlschrank, Dusche/WC, TV
Details: Ökologisch restauriertes Fachwerkhäus, rustikales & liebevolles Ambiente, familiäre Atmosphäre, Mühle funktionstüchtig, große überdachte Holzterrasse, Garten mit kleinem Spielplatz und Liegewiese, Lagerfeuerplatz, Grill,

Zeltmöglichkeit, Gartensauna mit Badefass, Hausbrauerei
 Tipp: Sommerkonzerte siehe Homepage
 Preise:
Übernachtung für 2 Personen ab 70,- EUR
Feiern, Aufbettungen, Frühstück auf Anfrage



Anbieter: Jana Rogozinski, Mühlenberg 12, 17291 Nordwestuckermark OT Gollmitz

D4 HARDENBECK

Ferienwohnungen Funke9
Funkenhagener Str. 9
17268 Boitzenburger Land
Tel.: 039889 - 508585
Mobil: 015168471292
info@funke9.de



Das Objekt befindet sich in der Erstellung. Bitte nach bestehenden Übernachtungsmöglichkeiten fragen. Geplante Fertigstellung ist Oktober 2023.

Preise: auf Anfrage

Lage: Alleinlage

Ferienwohnungen: 2 Studios für 2 Personen; 3 Fehos für 4 bis 6 Personen
alle Wohnungen mit Du/WC, Nichtraucherzimmer



Anbieter: Annelore Weis & Helmut Welp Funkenhagen Funke9 GbR, Funkenhagener Straße 9, 17268 Boitzenburger Land OT Hardenbeck

G4 GROSS DÖLLN



Hotel Döllensee-Schorfheide ****
Döllnkrug 2
17268 Templin OT Groß Dölln
Tel.: 039882 - 630
Fax: 039882 - 63402
info@doellensee.de
www.doellensee.de



Lage: 1h nördlich von Berlin, ruhig, im Grünen, direkt am Großdöllner See gelegen
Zimmer: Hauptthaus **** 93 Zimmer, 6 Suiten Haus Schorfheide *** 27 Zimmer
Ausstattung: TV mit Sky, Telefon, teilweise Minibar, Schreibtisch, Fön, Aufbettung möglich, kostenfreies WLAN im ganzen Hotel
Details: Zimmer mit Ausblick in die Natur, Restaurant mit regionalen Spezialitäten, Sommerterrasse, Wellness-Lounge, Panorama-Schwimmbad, Saunen, Fahrrad-, Boots- und SUP-Board-Vermietung, Ladesäulen für E-Autos

Preise: pro Nacht inklusive Frühstück, Nutzung Panorama-Schwimmbad und Saunen
Einzelzimmer ab 65,- EUR
Doppelzimmer ab 79,- EUR
(je nach Kategorie und Tagespreis)
Halbpension pro Person/Tag ab 33,- EUR



Anbieter: Hotel Döllensee GmbH & Co. KG, Döllnkrug 2, 17268 Templin OT Groß Dölln

E5 HERRENSTEIN

Hotelanlage Schloss Herrenstein
Herrenstein 6
17268 Gerswalde OT Herrenstein
Tel.: 039887 - 710
reservierung-sh@dinnebiehotels.de
www.dinnebiehotels.de



Lage: ruhig, am Rande des Biosphärenreservats Schorfheide-Chorin

Hotelanlage: umfasst das Schloss "Herrenstein, 3 Fachwerkhäuser, Schlossrestaurant, 2 Veranstaltungsräume, Sauna, Dampfbad, Minigolf-Anlage und ein Schwimmbad .

Preise: inkl. Frühstück, Schwimmbad & Sauna
DZ im Fachwerkhäuser ab 160,- EUR
EZ im Fachwerkhäuser ab 90,- EUR
DZ im Schloss ab 180,- EUR

Tipp: Bei Buchung auf unserer Homepage erhalten Sie 15% Onlinebuchungsrabatt.
Indoor - Kinderspielland "Spuki's Abenteuerland" - Spiel und Spaß auf 2.000 m² für Klein und Groß. Mit großem Kletterturm inklusive Riesenslitten, Kleinkinderbereich, Kartbahn, Trampoline, Hüpfburg und vielem mehr.



Anbieter: LANGER Hotel Betriebs GmbH, Hennings Hof 3, 19348 Perleberg

G4 GROSS VÄTER

martas Gästehäuser Groß Väter See
Groß Väter 34
17268 Templin OT Groß Dölln
grossvaetersee@martas.org
www.grossvaetersee.martas.org

Der perfekte Urlaub für die ganze Familie

Nur eine Stunde von Berlin entfernt heißt Sie martas Gästehäuser, Groß Väter See herzlich willkommen!
In der weitläufigen Park- und Waldanlage verteilen sich 31 Ferienhäuser sowie zwei Gruppenhäuser. Zahlreiche Freizeitmöglichkeiten sorgen für Familienspaß. Im umzäunten Waldgelände können die Kleinen (und Großen) Minigolf spielen, bei der Waldolympiade Tierspuren lesen oder einfach auf Entdeckertour gehen. Oder entspannen Sie am Badesee mit eigenem Strand oder in der Sauna. Sie können sich selbst versorgen oder Sie lassen sich mit frischen und regionalen Speisen verwöhnen.

ANBEBOTE

Badestrand | mehrere Spielplätze | große Spielwiese zum Bolzen | Streichelzoo | Grillhütte | Lagerfeuerplätze | Minigolf | Tischtennis | Billard | Tischfußball | Kegelbahn | Sauna | Bibliothek | Bastelraum | Kapelle | Spielhaus

IN DER UMGEBUNG

Wildpark Schorfheide | Kletterwald | NaturTherme Templin | Westernstadt El Dorado

Anbieter: Verein für Berlin'sche Stadtmission, Lehster Straße 68, 10557 Berlin



D4 JAKOBSHAGEN

Töpferhof Jakobshagen

Herzfelder Straße 3
17268 Boitzenburger Land OT Jakobshagen
Tel.: 039885 - 23099
Mobil: 0171 - 3114363
SyhviaKort3@googlemail.com

Lage: sehr ruhig, Ortszentrum

Ferienwohnungen:

FeWo 1: für 2 Pers. (max. 3 Pers.)
FeWo 2: für 2 Pers. (max. 4 Pers.)
FeWo 3: für 2 Pers. (max. 5 Pers.)

Ausstattung: TV-Anschluss, Wohnküche, Du/WC

Details: separater Eingang, Terrasse mit Gartennöbeln



Preise:
FeWo 1 ab 85,- EUR
FeWo 2 u. 3 ab 110,- EUR
Aufbettung pro Pers. 10,- EUR



Anbieter: Sylvia Kort, Herzfelder Straße 3, 17268 Boitzenburger Land OT Jakobshagen

B5 KRAATZ

Gutshof Kraatz

Restaurant, Kelterei und 2 Ferienhäuser
Schloßstraße 7
17291 Nordwestuckermark OT Kraatz
Tel.: 039859 - 63976
www.gutshof-kraatz.de

Lage: ruhig, am Gutspark, im Naturpark Uckermärkische Seen

Ferienhäuser: für 2 - 8 Personen

Details: natürliche Baustoffe, allergikerfreundlich, 1 Haus barrierefrei, Garten mit Terrasse und Obstbäumen, WLAN, Kaminofen



Tipp: hofeigenes Restaurant mit feiner Küche aus regionalen Zutaten. Hofladen für erstklassige Apfelweine, Seccos, Obstbrände und Säfte aus eigener Produktion.

Preise: siehe website



Anbieter: Gutshof Kraatz, Schloßstraße 7, 17291 Nordwestuckermark OT Kraatz

B5 KRAATZ

Seminar- und Ferienhaus Sankt Unterholz

Alleestraße 4
17291 Nordwestuckermark OT Kraatz
Mobil: 0172 - 3030001
hallo@sanktunterholz.de
www.sanktunterholz.de

Ferienhaus: für 8-9 Personen, 4 Schlafzimmer, 2 Bäder, Küche, Wohnraum, Garten mit Terrasse, Feuerstelle und Sandkasten.

Ausstattung: voll ausgestattete Küche mit Spül- und Waschmaschine, Ofen, Herd, Wasserkocher, Kaffevollautomat, Kühlschrank mit Wasser- und Eiswürfelbereiter. Bäder mit bodengleicher Dusche. Wohnraum mit Arbeitstischen, Sofalandschaft, TV und Kamin. 4 Schlafzimmer mit Doppelbetten, Regal und Sitzgelegenheiten. WLAN in Haus und Garten. Lademöglichkeit für E-Autos am Parkplatz.



Preise:
Ferienhaus 4 Personen ab 275,- EUR
jede weitere Person 30,- EUR
Kinder von 3-12 Jahren 15,- EUR



Anbieter: Dathé & Biel GbR, Alleestraße 4, 17291 Nordwestuckermark OT Kraatz

B5 KRAATZ

Ferienhaus Familie Schütz

Schwarzer Weg 4
17291 Nordwestuckermark OT Kraatz
Mobil: 0174 - 2177194
arkelei73@gmail.com

Lage: ruhig, kleiner Ort in der Nähe von Fürstenerwerder, gute Erreichbarkeit von Feldberg und Prenzlau

Ferienhaus: für bis zu 6 Personen mit 3 Schlafzimmern (2 Doppelzimmer, 1 Zweibettzimmer), davon 2 Schlafzimmer mit TV, 1 Wohnraum mit TV, Küche mit vollausgestatteter Einbauküche, Herd, Backofen, Geschirrspüler, Kaffeemaschine, Toaster, 1 Bad mit Dusche und WC

Ausstattung: Terrasse mit Sitzgruppe, Grill, Parkplatz auf dem Hof, Unterstellmöglichkeit für Fahrräder, keine Haustiere erwünscht



Preise: pro Nacht, Mindestaufenthalt 2 Nächte
Ferienhaus pro Person 30,- EUR
Kinder bis 12 Jahre 10,- EUR



Anbieter: Karl-Heinz und Martina Schütz, Schwarzer Weg 4, 17291 Nordwestuckermark OT Kraatz

C4 KREWITZ

Vorwerk Krewitz

Krewitz 27
17268 Boitzenburger Land OT Krewitz
Tel.: +44 776633098
info@vorwerkrewitz.de
www.krewitz.de

Stilvoll renoviertes Gutshaus in der Uckermark: ein idealer Ort, um Familie, Freunde oder Kollegen zusammen zu bringen.

Das Haus verfügt über 6 Doppelzimmer mit je eigenem Bad auf insgesamt 550 m² Wohnfläche und ist für bis zu 14 Personen ausgelegt.

Tritt man auf die Terrasse, befindet man sich in einer 6 ha großen Gartenanlage inmitten der Uckermärker Seenplatte, die ganzjähriger Naturschauplatz ist.



Preise: Bitte auf Anfrage ab 600,- EUR pro Nacht



Anbieter: Vorwerk Krewitz, Krewitz 27, 17268 Boitzenburger Land OT Krewitz

D4 LICHTENHAIN

Ferienwohnungen Haus Lichtenhain Daisy Gräfin v. Arnim

Lichtenhain 25
17268 Boitzenburger Land OT Lichtenhain
Tel.: 039889 - 8250
info@haus-lichtenhain.de
www.haus-lichtenhain.de

Das Leben im Gutshaus - genießen Sie die Natur in absoluter Ruhe abseits der Straßen... ideal für kleine nahe Ausflüge in die Umgebung!

Lage: ruhig, Suckowsee 2 km entfernt
Ferienwohnungen: 4 Ferienwohnungen jeweils ca. 65 m² für 2 bis 4 oder 6 Personen

Ausstattung: gemütliche, persönlich eingerichtete Ferienwohnungen mit TV, Küche, Dusche, Bettwäsche, Handtücher

Details: großer Garten, Gartenmöbel, Grill
Tipp: Im Apfel-Café finden Sie Bücher über Apfel und das Landleben, im Hofladen viele



Delikatessen aus dem Apfel und Apfelsaft aus der Apfel-Mosterei.

Preise:
Ferienwohnung auf Anfrage



Anbieter: Grundstücksgemeinschaft v. Arnim / v. Arnim, Lichtenhain 25, 17268 Boitzenburger Land OT Lichtenhain

D2 LYCHEN

Ferienwohnung "Wiekhaus am See"

2F ***** / 3F *****
Vogelgesangstraße 5 | 17279 Lychen
Tel.: 039888 - 529030
Mobil: 0173 - 2176709
mail@wiekhaus-am-see.de
www.wiekhaus-am-see.de

Lage: In einer ruhigen Seitenstraße an der alten Stadtmauer am Stadtsee. Durch die „Wasserpforte“, ein kleines Tor in der Stadtmauer, haben Sie direkten Zugang zum See. Zum Ufer und Bootsanleger sind es nur wenige Schritte.

Ausstattung: Die Wohnungen von 22 bis 90 m² sind individuell und hochwertig eingerichtet. TV und WLAN inklusive. Die Küchen sind komplett ausgestattet. Waschmaschine und Trockner für alle Gäste. Apartments ohne Küche verfügen über einen Minikühlschrank. Nach Absprache bieten wir auch einen Frühstücksservice an.



Details: Der Innenhof mit kleinem Garten ist ein romantisches Refugium mit Sonnenterrasse.

Preise: Aktuelle Preise auf der Website



Anbieter: Ursula Tänzler, Albert-Schweizer-Straße 5, 38440 Wolfsburg

D2 LYCHEN

Alt-Berliner Schwanenhof 6 Ferienwohnungen für 4 - 5 Personen

Berliner Straße 49, 17279 Lychen
Mobil: 0170 - 3430501
Vor Ort: 01516 - 8540623
info@foerster-lychen.de
www.foerster-lychen.de

Lage: inmitten der Uckermärkischen Seenlandschaft zwischen den drei großen Seen (Großer Lychensee, Lychener Stadt, Nesselpfuhl).

Ausstattung: 1 Wohnzimmer, 2 bis 3 Schlafzimmer, komplette Küche, Geschirrspüler, Waschmaschine, 1 Duschbad mit WC, 1 Gäste-WC. Alle Wohnungen mit Balkon auf 3 Etagen des neu sanierten Alt-Berliner Wohnhauses.

Details: ca. 1.400 m² großes Grundstück, ca. 20 lfd. m. Wasserfront mit großem Bootsaustieg, Garten mit ca. 800 m² Rasenfläche, ca. 40 m² großer Wintergarten mit kompletter



Gartenküche für Familienfeiern für bis zu 25 Personen.

Preise: pro Nacht
Hauptsaison 99,- EUR
Mittelsaison 89,- EUR
Nebensaison 79,- EUR



Anbieter: BCB- Ges. Lychen / c/o Panorama GmbH, Papeneye 22, 22453 Hamburg

D2 LYCHEN

Seehotel Lindenhof
Lindenhof 1
17279 Lychen
Tel.: 039888 - 64310
mail@seehotel-lindenhof.de
www.seehotel-lindenhof.de

Lage: Das Hotel liegt auf einer 30.000 m² großen Halbinsel im glasklaren Wurlsee.
Apartments und Suiten: mit Wohnzimmer und separatem Schlafzimmer, teilweise mit Balkon/Terrasse und Seeblick
Details: Restaurant mit Seeterrasse, Sauna mit Seeblick, Bootsteg, Ruderboote, Tretboot, Kanadier, hoteleigener Strand, Kaminzimmer, Ladestation für E-Autos
Lassen Sie als Hotelgast auf unserer zauberhaften Insel die Seele baumeln oder genießen Sie als Restaurantgast die genussvoll kombinierten Speisen im Restaurant.



Preise:
Einzelzimmer ab 68,50 EUR
Apartment für 2 Personen ab 107,- EUR
Apartment für 4 Personen ab 234,- EUR
Suite für 4 Personen ab 284,- EUR
Preis je Saison, Kategorie und Personen



Anbieter: Monique Tomacka e.K., Lindenhof 1, 17279 Lychen

D2 LYCHEN

Ferienwohnungen Bett & Buch
Stargarder Straße 17
17279 Lychen
Mobil: 0151 - 64050624
24albrecht@gmail.com
www.bettundbuchlychen.de

Lage: Zentrum, neben dem alten Stadttor
Ferienwohnungen: 2 große Wohnungen im OG für bis zu 6 Gäste, mit je zwei Schlafräumen und Salon. Modernisierte Küchen u. Bäder mit Dusche/Wanne und WC. Im EG 1 Wohnung für 2-3 Gäste, mit 1 Schlaf-Wohnraum und Nebenraum.
Details: Überdachter Stellplatz für Fahrräder, Hofgarten, Möbel, Grill, Liegen, Fön, Handtücher, Waschmaschine, Wäscheständer, Kaffeemaschinen, Wasserkocher, Toaster, Mikrowelle, Ceran-Kochfeld, Backofen, Geschirrspüler, Kinderhochstuhl, Spielesammlung, Hausbibliothek.



Transfers von/zum Bahnhof Fürstenberg gern nach Absprache.
Preis: pro Nacht
Ferienwohnung ab 70,-/80,-/90,- EUR
Preisreduktion bei mehreren Übernachtungen.
Alle Leistungen inklusive.



Anbieter: Cornelia Weblen-Albrecht, Knesebecstr. 77, 10623 Berlin

D2 LYCHEN

Remise am Mühlenbach
Stabenstraße 21
17279 Lychen
willkommen@remise-lychen.de
www.remise-lychen.de

Lage: Stadtkern, direkt am Mühlenbach
Zimmer: Ferienhaus für 9 Personen, 4 DZ im OG / 1 EZ im EG (ohne Stufen), Nichtraucher
Ausstattung: große Küche mit Bullerofen, Kühl-schrank, Herd und Geschirrspüler, 1 Bad mit Du/WC u. 1 Du, 1 WC, Kinderbett/Hochstuhl vorhanden, Terrasse, Liegewiese, Grill
Details: In der von 7 Seen umgebenen Stadt Lychen haben wir die ehemalige Kutscherremise der Mühle zu einem großen Ferienhaus umgebaut. Ideal für Familien & kleine Gruppen, Naturliebhaber & Aktivurlauber!
Paddeln, Radfahren, Wandern, Baden, Reiten - wir geben gern Empfehlungen. #dasisturlaub



Preise: April - Oktober, sonstiges auf Anfrage
Ferienhaus 1. - 3. Nacht ab 240,- EUR
ab 4. Nacht 220,- EUR



Anbieter: Jana Knaack, Stabenstraße 21, 17279 Lychen

D2 LYCHEN

Reit- und Fahrtouristik Lychen
Juliane Rensch
Weinbergstraße 6 A
17279 Lychen
Tel.: 039888 - 2778 (AB nutzen)
willkommen@multi-rensch.de
www.multi-rensch.de

Die gemütlichen Ferienwohnungen über dem alten Stall bieten optimale Bedingungen für den Urlaub mit und ohne Pferd. Felder, Wälder und Seen sind auf kurzem Weg erreichbar.
Ferienwohnungen: 2 FeWo für 2/4 Personen mit Bad/Dusche, Wohnküche, offener Schlafbereich, Aufbettung möglich
Lage: ruhiger Ortsrand, naturnah, auf dem Hof
 Tipp: Nutzen Sie das Brandenburger Waldgesetz - beinahe Reifreiheit im Wald!
Details: separat buchbar sind: Geländerritte, Reitferien für Kinder, Kutsch- und



Kremserfahrten, Schlitten, Hochzeitskutsche, Wanderreitstation, Reithalle mit (Gast-)Pferdeboxen, Mulizucht, Fahrausbildung
Preis:
Ferienwohnung ab 70,- EUR
ganzjährig nach Anmeldung



Anbieter: Juliane Rensch, Weinbergstraße 6 a, 17279 Lychen

D2 LYCHEN

Ferienwald Kastaven
Kastavener Straße 1
17279 Lychen OT Retzow
Mobil: 0162-9256610
info@kastavenwald.de
www.kastavenwald.de

Lage: ruhig, im Kiefernwald gelegen, ca. 400 m zum Kastavensee

Zimmer: 5 Nichtraucher Ferienhäuser für max. 4 Personen, 40 m² mit je 2 Schlafzimmern, offene Wohnküche, Du/WC,

Ausstattung: TV, moderne Küche mit Geschirrspüler, Kühl- und Gefrierschrank, Backofen, Kamin, Waschmaschine

Details: Sauna, Spielplatz, Boot- und SUP-Vermietung, Picknickplatz mit großem Gasgrill, 3



Caravanstellplätze mit moderner Sanitäreinrichtung, ganzjährig geöffnet.

Preise:
Ferienhaus pro Tag 90,- / 100,- EUR
Strom, Wasser, Endreinigung inklusive.



Anbieter: Malachinski Lyda & Waldemar GbR, Kastavener Strasse 1, 17279 Lychen

D2 LYCHEN

Ferienpark Seenland
Großer Lychensee 6
17279 Lychen
Mobil: 0173 - 6176788
info@ferienpark-seenland.de
www.ferienpark-seenland.de

Lage: im Wald, direkt am Großen Lychensee

Ferienhäuser: 20 Ferienhäuser von 32 bis 50 m² für 2 bis 6 Personen

Ausstattung: TV, Radio, 1 Wohnzimmer, 1 Küche, 2 Schlafzimmer, 1 Bad, Terrasse

Details: Ferienpark mit direkt am See gelegenen Ferienhäusern, eigene Badewiese, Bootsteg, Spielplatz, Tischtennis, Volleyball, Rutsche, Waldlehrpfad, Kanustation, Bootsvermietung, Schwimmmunterricht



Preise:
Woche ab 415,- EUR
Buchungen ab 1 Nacht möglich, Energiekosten 0,45 EUR/kWh und Wasser 6,50 EUR/m³ werden separat nach Verbrauch berechnet



Anbieter: Ferienpark Seenland Betriebsgesellschaft mbH, Großer Lychensee 6, 17279 Lychen

D3 LYCHEN

Ferienhauspark Brennickenwerder
Katja & Torsten Kowitz
Brennickenwerder 1
17279 Lychen
Tel.: 039888 - 3915
info@ferienhaus-park.de
www.ferienhaus-park.de

Lage: Halbinsel in idyllisch ruhiger Lage direkt am Naturschutzgebiet Mellensee

Ferienhäuser: 17 FH 42 m², 2 Schlafz., 1 Wohnr., 1 Diele, für 4 Pers.; 3 FH 56 m² für 6 Pers. (10 FH inkl. Kamin); 4 FeWo, 48-49 m², 1-2 Schlafz., Wohnküche, für 2-4 Personen

Ausstattung: TV, Wohnküche mit Kühlschrank, TK & Geschirrspüler, Herd & Backofen,
Details: Babybett, Hochstuhl, Grillplatz, Kiosk, Spielplatz, Bootsanleger, Waschmaschine, Trockner, Brötchenservice, Angelkartenverkauf



Preise:
FH, FeWo 57,- bis 147,- EUR
Zusatzperson/Tag 10,- EUR
Haustiere auf Anfrage 10,- EUR, Handtuchset 4,50 EUR, Bettwäsche bezogen/unbezogen 12,-/8,- EUR, Strom/kWh: 0,50 EUR

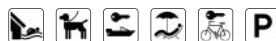

Anbieter: Brennickenwerder GmbH & Co. KG, Akazienallee 17 A, 14050 Berlin

D2 LYCHEN

Seeoase Lychen
Steindamm 2 E
17279 Lychen
Mobil: 0172 - 3072266
info@korduan-ferienwohnungen.de
www.Seeoase-Lychen.de

Lage: direkt am See gelegen, ruhig, umgeben von See, Wald und Wiesen

Ferienwohnungen:
2-Personen-Wohnung
3-Personen-Wohnung
4-5 Personen-Wohnung

Ausstattung: 1-2 Schlafzimmer, Badezimmer, Wohnzimmer, Küche mit Geschirrspüler, Herd, Mikrowelle, Kaffeemaschine

Details: Terrasse an jeder Wohnung



Haustier auf Anfrage
Preise:
2-Personen pro Nacht ab 95,- EUR
3-Personen pro Nacht ab 105,- EUR
4-Personen pro Nacht ab 110,- EUR
5-Personen pro Nacht ab 125,- EUR

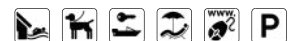

Anbieter: Careen Korduan, Storkower Dorfstraße 55, 17268 Templin OT Storkow

D2 LYCHEN

Waldwerk Wurlgrund Studios und Ferienwohnung

Wurlweg 1
17279 Lychen
Tel.: 039888 - 552644
Mobil: 0172 - 6755931
info@waldwerk-wurlgrund.de
www.waldwerk-wurlgrund.de

Lage: ruhig gelegen, nah am Wald und Wurlsee
Zimmer: Apartment-Studios mit Single-Küche, Dusche/WC, Balkon oder Terrasse, ein Studio barrierefrei, Ferienwohnungen für 4-5 Gäste, 2 separate Ferienzimmer mit Kleintieren nutzbar
Ausstattung: TV, Schreibtisch, Sitzecke, Aufbettung möglich, alle Räume mit Kunst
Details: Frühstück saisonal, Gemeinschaftsraum m. Küche, Bibliothek, Spiele, Sauna, Yogaraum, Kunstgalerie, Kaffeerösterei, Liegewiese mit Kneippbecken, Bühne, Spielplatz, Fahrradplatz



Tipps: Räume für Gruppen, Konzerte, Kursangebote z.B. Fastenwandern, Kaffeeseminar, Malen, Coaching
Preise:
Apartment-Studio/Nacht ab 80,- EUR
Ferienwohnung/Nacht ab 100,- EUR



Anbieter: GbR Waldwerk Wurlgrund, Wurlweg 1, 17279 Lychen

E4 METZELTHIN

rund UM Natur

Metzelthin 30
17268 Templin OT Klosterwalde
Tel.: 039885 - 3287
volpers@um-natur.de
www.um-natur.de

Lage: ruhig, nahe Trebhensee
Ferienhaus: 101 m² für bis zu 8 Personen,
Ferienwohnung: ca. 50 m² für 1 bis 6 Personen
Ausstattung: Wohnküche, Terrasse bzw. Balkon, Radio, TV, Gartenmöbel, besonders für Allergiker geeignet, untere Etage weitgehend barrierefrei und mit Kamin,
Details: Naturgarten, umgeben von Wald, Wiesen und Gewässern.
 Tipp: Entspannte oder spannende Naturführungen in allen Schutzgebieten der Uckermark. Transfer vom Bahnhof mit Gepäcktransport im



Auto oder per Rad möglich.
Preise:
Ferienhaus 118,- bis 193,- EUR
Ferienwohnung 58,- bis 97,- EUR
keine zusätzlichen Kosten,
Rabatte ab 3 bzw. 7 Übernachtungen



Anbieter: Thomas Volpers, Metzelthin 30, 17268 Templin OT Klosterwalde

E4 NETZOW

Gut Netzow am See

Anna und Franz-Christoph Michel
Gut Netzow 1
17268 Templin
Tel.: 03987 - 201684
ferien@gutnetzow.de
www.gutnetzow.de

Ferienwohnungen: 4 großzügige Ferienwohnungen für je 6 Personen im ehemaligen Getreidespeicher bzw. Kälberstall, teilweise mit Kamin

Ausstattung: komplett ausgestattete Küche mit Geschirrpüler, Gefrierschrank, TV, jede Ferienwohnung mit eigenem Garten

Details: fast autofreier Hof, kinderfreundlich, Tiere zum Anfassen, herrliche Ruhe

Lage: direkt am Netzowsee mit



eigener Badestelle, historischer Gutshof

Preise:
Ferienwohnung 100,- bis 160,- EUR
ganzzjährig buchbar



Anbieter: Franz-Christoph & Anna Michel GbR, Gut Netzow, 17268 Templin

F4 PETERSDORF

Ferienhaus Roland Just

Petersdorf Nr. 15
17268 Milmersdorf OT Petersdorf
Tel.: 039886 - 34156
Mobil: 0162 - 8907507

Lage: Alleinlage, ruhig, nahe Lübbesee
Ferienhaus: 50 m² für 2 bis 4 Personen
Ausstattung: TV, Radio, Fön, separate Küche, Kühlschrank, Kaffeemaschine, Mikrowelle, Toaster, Geschirrpüler, Handtücher und Bettwäsche inklusive, Terrasse, Kaminofen
Details: Ferienhaus mit besonders schönem Ausblick.
Idealer Ausgangspunkt für Wanderungen, Boots- und Fahrradtouren. Auf Wunsch frische Frühstückseier von unserem Hühnerhof.



Preise:
Ferienhaus 2 Personen
1. Nacht/ab 2. Nacht 71,-/41,- EUR
2 Zustellbetten pro Person 10,- EUR
ganzzjährig buchbar



Anbieter: Roland Just, Petersdorf 15, 17268 Milmersdorf

E4 TEMPLIN

NaturThermeTemplin GmbH

Dargersdorfer Straße 121
17268 Templin
Tel.: 03987 - 201200
info@naturthermetemplin.de
www.naturthermetemplin.de



Die Familientherme in Brandenburg

Öffnungszeiten
Täglich 09:00 bis 21:00 Uhr

ERLEBNIS. ENTSPANNUNG. ERHOLUNG.

Sanft eingebettet in die eiszeitlich geprägte Landschaft der Uckermark, umgeben von Wiesen, Seen und Wäldern, bietet die NaturThermeTemplin vielfältige Möglichkeiten zwischen Badespaß und Wellness für die ganze Familie: Thermalsole-Badelandschaft, ein großzügiger Saunabereich, Wellness- & Therapiezentrum sowie Gastronomie – alles räumlich miteinander verbunden unter einem Dach. Unsere jodhaltige Templiner Thermalsole kommt aus einer Tiefe von 1.650 Metern und fördert Durchblutung und Heilung, strafft die Haut und ist zudem ein wahres Gesundheitselixier für die Atemwege und den Bewegungsapparat.

THERMALSOLE-BADELANDSCHAFT

In der großzügigen Badelandschaft erleben Sie gesundes Badevergnügen in bis zu 36°C warmer Thermalsole. Wellenbecken, Grottengang, Strömungskanäle, Whirlpools, Massagestationen sowie zwei 100 m lange Rutschen bieten Spaß und Abwechslung für Jung und Alt. Ein warmes Außenbecken mit Wasserfallgrotte und Geysiren lädt auch in der kalten Jahreszeit zum Badevergnügen im Freien ein. Das Kinderparadies ist ein besonderes Angebot für die Jüngsten mit Süßwasser-Planschbecken, Wasserfall, eigener Rutsche und Babybetten.

SAUNALANDSCHAFT

Heiß und trocken bei 85 bis 100°C, prickelnde Aufgusserlebnisse oder milde Erwärmung und Wohlbefinden im Dampfbad – die Saunalandschaft der NaturThermeTemplin hält mit ihren 8 verschiedenen Saunen für jeden das richtige Angebot bereit. Die Erlebnisduschen und der Crasheis-Brunnen im Zentrum des Geschehens bringen wohltuende Abkühlung nach der Erhitzung des Körpers. Die warmen und kalten Außenbecken machen den Saunabesuch bei jeder Wetterlage und zu jeder Jahreszeit zu einem entspannten Vergnügen. Anschließend können Sie in einem der vielen Ruhebereiche oder im großzügigen Saunagarten wunderbar abschalten.

WELLNESS- & THERAPIEZENTRUM

Das moderne Wellness- & Therapiezentrum setzt Maßstäbe in Sachen Gesundheit. Neben vielfältigen Wellness-Anwendungen wie Hamam, Rasul, Massagen, Ayurveda und verschiedenen Wannenbädern gibt es hier auch ein umfassendes Leistungsspektrum für therapeutische Maßnahmen. Ein vollständiges Massageangebot, Softpackanwendungen, Kosmetik und auch regelmäßige Kurse wie Aqua-Fitness und Rückenschule werden von einem qualifizierten, freundlichen Therapeutenteam durchgeführt.

Anbieter: NaturThermeTemplin GmbH, Dargersdorfer Str. 121, 17268 Templin



Foto: Tom Schweers



Foto: Tom Schweers



Foto: Beate Waetzell

D2 RETZOW

Ferienhäuser am Kastavensee
Rübezahlweg 24
17279 Lychen OT Retzow
Mobil: 0173 - 6176788
info@ferienpark-seenland.de
www.ferienpark-seenland.de



Lage: ruhig, direkt am Kastavensee
Ferienhäuser: 11 Ferienhäuser mit 40 bis 70 m² für 2 bis 5 Personen

Ausstattung: TV, Kochnische oder Wohnküche, Kühlschrank, Geschirrspüler, Terrasse, Elektrogrill
Details: Ferienhausanlage im Kiefernwald mit am See gelegenen Ferienhäusern im Blockhausstil (40 bis 70 m²), teilweise mit eigener Sauna, eigene Badewiese/Bootsstege, Spielplatz mit Rutsche, Wippen, Tischtennis und Volleyball Liegewiese, Boot inklusive

Preise:
Woche ab 490,- EUR
Buchungen ab 2 Nächte möglich, Strom 0,45 EUR/kWh und Wasser 6,50 EUR/m³ werden separat nach Verbrauch berechnet



Anbieter: Ferienpark Seenland Betriebsgesellschaft mbH, Großer Lychensee 6, 17279 Lychen

F3 STORKOW

Reiterhof Steindamm
Steindamm 1
17268 Templin OT Storkow
Tel.: 03987 - 51977
reiterhof-steindamm@gmx.de
www.reiterhof-steindamm.de



Lage: Alleinlage inmitten von Wiesen, Wald und Äckern in ruhiger, idyllischer Umgebung, Waldsee 500 m

Ferienwohnungen: 2 Ferienwohnung à 35 m² für 2 bis 3 Personen mit 1 Wohn-/Schlafraum und Miniküche; 1 Ferienwohnung 60 m² für 3 bis 6 Personen mit 1 Schlafraum, 1 Wohn-/Schlafraum und Miniküche; 1 Ferienwohnung 80 m² mit 2 Schlafräumen, 1 Wohn-/Schlafraum und Miniküche

Details: Reithalle, Reitstunden. Viele Ponys und Pferde auf dem Hof. Parkplatz vorhanden sowie Grillplatz und Feuerstelle. Reiterferien möglich,

Pferdeponen, Preise auf Anfrage.

Preise:
Ferienwohnung 35 m² ab 45,- EUR
Ferienwohnung 60 m² ab 65,- EUR
Ferienwohnung 80 m² ab 80,- EUR
ganzjährig buchbar



Anbieter: Annette Benz, Steindamm 1, 17268 Templin OT Storkow

E4 TEMPLIN

AHORN Seehotel Templin * Superior**
Am Lübbesee 1
17268 Templin
Tel.: 03987 - 491216
Fax: 03987 - 491218
reservierung.templin@ahorn-hotels.de
www.ahorn-hotels.de



LAGE

80 km nördlich von der Metropole Berlin entfernt, am Stadtrand des Thermoheilsbades Templin, liegt auf einer Fläche von 33 ha Brandenburgs größtes Familien-, Sport- und Tagungshotel. Umrandet von den Wäldern der Uckermark lädt der glasklare Lübbesee direkt am Hotel zum Verweilen ein. 2016 ist hier eines der größten Fassadenkunstwerke Europas entstanden. Der renommierte Künstler Michael Fischer-Art taucht die 12.435 qm Fassade in ein strahlend-leuchtendes, expressionistisches Gemälde aus umweltschonenden und atmungsaktiven Farben.

ZIMMER

409 Zimmer in verschiedenen Kategorien Classic Zimmer, Classic Plus Zimmer, Panorama Studio, Familienzimmer (6 Zimmer mit allergikerfreundlicher Ausstattung) - Bad mit Dusche, WC, Föhn und Kosmetikspiegel, 48-Zoll-TV, Telefon, Safe und kostenfreies WLAN (Panorama Studio zusätzlich mit Badewanne, getrenntem Wohn- und Schlafbereich, Sofa, Cafissimo Kapselmaschine, Tee- und Kaffeezubereiter, Kühlschrank)

GASTRONOMIE

- reichhaltiges und abwechslungsreiches Frühstücksbuffet
- vielfältiges und umfangreiches Abendbuffet
- gesunde VitalEcke morgens und abends
- Sommerterrasse
- YOKI AHORN Kinderbuffet
- À-la-carte Panoramarestaurant & Café in der 12. Etage mit regionalen und frischen Spezialitäten
- SeaBar mit Snack- und Cocktaillkarte und SKY TV
- Biergarten mit Barbecue
- Strandbar Templin mit Snacks und erfrischenden Getränken (im Sommer mit Beachparty oder Kino)



FREIZEIT, SPORT, ENTERTAINMENT

- weitläufiges Außengelände mit hoteleigenem Badestrand mit Beachvolleyball und Vermietung von Kanus, Stand Up Paddle Boards, Liegen sowie Sonnenschirmen, Minigolf, Fußball- und Basketballfeld, Boccia, Bogensportanlage, Mini-Disc-Golf
- vielfältige Unterhaltung im Hotel mit Laserbiathlon, Billard, Darts, Tischtennis, Kino mit Vorstellungen für Groß und Klein, Wii-Lounge, Fitnessraum mit Kursangeboten, regelmäßige Tanz- und Discoabende an der SeaBar
- Outdoor-Aktivprogramm mit Fahrradvermietung (auch E-Bikes) im Hotel, geführte (GPS-) Wanderungen durch die Bucheide, Nordic-Walking-Kurse, Laufpark am Lübbesee

WOHLFÜHLZEIT

- AHORN Wohlfühlbereich mit Hotel-Innenpool (25 x 12,5 m), Kinderbecken, Aquafitness, finnische Sauna, Kräutersanarium und Ruheraum
- vielfältiges Massageangebot und YOKI AHORN – Wohlfühlzeit für Kinder



Anbieter: AHORN Seehotel Betriebs GmbH, Am Lübbesee 1, 17268 Templin

E4 TEMPLIN

Ferienpark Templin ****
Am Kurpark 1
17268 Templin
Tel.: 03987 - 40161 0
Fax: 03987 - 40161 100
info@ferienpark-templin.de
www.ferienpark-templin.de



Lage: an der NaturThermeTemplin
32 Ferienhäuser ****, 82-105 m², bis 8 Pers.
21 Ferienwohnungen****, 63 m², bis 4 Pers.
Lichtdurchflutete Zimmer mit Balkon/Terrasse, teilweise Kamin oder Sauna, vollausgestattete Küchen, gemütliche Schlafzimmer, Bad mit Dusche WC/Föhn

Restaurant mit Terrasse, Frühstücksbuffet, à la carte Küche, Buffet am Samstagabend und Sonntagsbrunch. Haustierhof, Modder- & Indoor-spielplätze, Hüpfkissen, Lübbesee, Westernstadt, Uckermärkischer Radrundweg uvm.!

Preise:
Ferienhaus 99,- bis 249,- EUR
Ferienwohnung 89,- bis 169,- EUR
Parkplätze vor den Unterküften



Anbieter: Ferienpark Templin GmbH & Co.KG, Am Kurpark 1, 17268 Templin

E4 TEMPLIN

Ferienhäuser ELF AM SEE
Heimstraße 35-46
17268 Templin
kontakt@elfamsee.de
www.elfamsee.de



Lage: ruhig zwischen Wald und See.

Zimmer: 11 Häuser mit 2-3 Schlafzimmern, Küche, Wohnzimmer und 1-2 Bädern.

Ausstattung: vollausgestattete Küchen. Teilweise mit Kamin/Sauna. Panoramafenster, Seeblick, bis zu 9 Personen.

Details: Moderne Architektur mitten in der Natur. Gleichzeitig nah an Einkaufsmöglichkeiten, Freizeitaktivitäten und Restaurants.

Preis: Auf Anfrage



Anbieter: Elf am See WEG, Lychener Str. 41, 10437 Berlin

E4 **TEMPLIN**

Hotel garni „Zum Eichwerder“ ***
 Werderstraße 38
 17268 Templin
 Tel.: 03987 - 4941410
 kontakt@hoteleichwerder.de
 www.hoteleichwerder.de

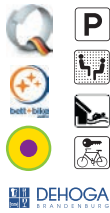

Eichwerder
HOTEL ***

im Herzen von Templin

Starten Sie gut gelaunt in den Tag und genießen Sie ein reichhaltiges und köstliches Frühstücksbuffet, auf dem Sie viele biozertifizierte und regionale Köstlichkeiten finden. Lassen Sie sich bei Massage und Ayurveda-angeboten verwöhnen. Tauchen Sie in die wunderbare unberührte Natur- und Kulturlandschaft der Uckermark mit dem Naturpark Uckermärkische Seen ein und lassen Sie sich durch unser Team bei Ihrer Ausflugsplanung kompetent begleiten.

Anbieter: Hotel garni „Zum Eichwerder“, Inhaber: Gabriele Förder-Hoff, Werderstraße 38, 17268 Templin



In unserem familiengeführten Drei-Sterne Hotel garni stehen Ihre individuellen Wünsche ganz oben.

Wir bieten Ihnen viel Komfort in 22 individuell gestalteten Gästezimmern und zwei Apartments.

Unser auf Aktiv- und Natururlauber spezialisiertes Hotel liegt inmitten der Altstadt von Templin, zwischen Markt mit historischem Rathaus und dem maritimen Stadthafen gelegen. Die wunderschön restaurierte Altstadt von Templin, mit Geschäften, Restaurants und Cafés und vielen kleinen Gassen, lädt zum Flanieren ein. So können Sie auch bei der Anreise komplett auf das Auto verzichten. Vom Bahnhof Templin-Stadt sind es wenige Gehminuten bis zum Hotel.



www.hoteleichwerder.de

E4 **TEMPLIN**

„Landsitz-Hotel“
 Dargersdorfer Straße 123
 17268 Templin
 Tel.: 03987 - 707900
 post@landsitz-kur.de
 www.landsitz-kur.de

Lage: ruhig, Alleinlage
Zimmer: 23 Einzelzimmer mit Du/WC, 20 Doppelzimmer mit Du/WC, 3 behindertengerechte Zimmer
Ausstattung: TV, Telefon, Fön, Aufbettung möglich, Nichtraucherzimmer
Tip: Ihr Landsitz für erholsame Urlaubstage, private Festlichkeiten, geschäftliche Tagungen, Fitness und Entspannung mit kulinarischen Köstlichkeiten.

Details: Eigener Hotelpark mit Obstplantage, Hotel-Schwimmbad, neben der NaturTerme Templin



Preise:
 Einzelzimmer pro Tag ab 74,- EUR
 Doppelzimmer pro Tag ab 126,- EUR
 Preise inkl. Frühstück, Kinderermäßigung möglich (6-14 Jahre)



Anbieter: LKV Landsitz - Kur- und Verwaltungs-GmbH, Dargersdorfer Straße 123, 17268 Templin

E4 **TEMPLIN**

Stadtsee-Pension Templin
 Prenzlauer Allee 22
 17268 Templin
 Tel.: 03987 - 409541
 mail@stadtseepension-templin.de
 www.stadtseepension-templin.de

Lage: direkt am Stadtsee Templin
Zimmer: 3 EZ, 10 DZ, 3 ZBZ, 1 Apartment (barrierefrei), alle Zimmer mit Du/WC, TV, Fön, Aufbettung möglich
Details: Umgebaute Wohnvilla am Stadtrand mit Wintergarten, Terrasse, Liegewiese, Bootssteig. Im schönen Wintergarten wird gefrühstückt.



Preise: inklusive Frühstück
 Einzelzimmer ab 68,- EUR
 Doppelzimmer ab 97,-/107,-/113,- EUR
 Apartment (3 Personen) ab 135,- EUR
 zzgl. Kurtaxe: 2,- EUR pro Person, Rabatt bei mehrtägigem Aufenthalt, Nebensaisonpreise



Anbieter: Stadtsee-Pension Schade GbR, Prenzlauer Allee 22, 17268 Templin

F3 **TEMPLIN**

Ferienanlage Waschbär Country
 Försterei 4
 17268 Templin OT Hammelspring
 Tel.: 03987 - 4399185
 kontakt@foersterei-4.de
 www.waschbaer-country.de

Lage: ruhig, Waldnähe, Seenähe

Ferienwohnungen: alle Wohnungen mit Du/WC, Küche Vollausstattung, Nichtraucherzimmer
Ausstattung: TV-Anschluss, TV-Flachbildschirm, DAB-Radio, Wohnzimmer, Schlafzimmer

Details: separater Eingang, Sitzgruppe



Preise: ab
 Ferienwohnung ab 80,- EUR
 Preise inkl. Bettwäsche, Handtücher ohne Frühstück



Anbieter: Rabaa Seeger, Försterei 4, 17268 Templin

F3 **TEMPLIN**

Wanderreitstation Pferdehof Jakobshagen
 Pferdehof Jakobshagen
 Lindenstraße 25
 17268 Boitzenburger Land / OT Jakobshagen
 0160 94466151
 info@annabelle-krieg.de
 www.pferdehof-jakobshagen.de

Die Wanderreitstation Jakobshagen bietet eine kleine gepflegte Übernachtungsmöglichkeit für 2 Personen im Schlafass an. Inklusive Frühstück. Gut geeignet für alle Aktivurlauber, die gern einige ruhige Stunden in freier Natur verbringen möchten. Rustikale Waschgelegenheit vorhanden.



Preise:
 Schlafass 65,- EUR
 Preis inkl. Frühstück.
 Aufpreis für Bettwäsche: 10,00 Euro.



Anbieter: Pferdehof Jakobshagen GbR, Bad Lippingspringer Ring 26, 17268 Templin

E4 **TEMPLIN**

NaturThermeTemplin GmbH
 Dargersdorfer Straße 121
 17268 Templin
 Tel.: 03987 - 201152
 spielewelt@naturthermetemplin.de
 www.naturthermetemplin.de



Spiel und Spaß bei jedem Wetter heißt es in OTTIs Spielewelt. In dem rund 430 m² großen Indoor-Spielpark direkt an der NaturTherme Templin können Kinder bis 12 Jahren nach Herzenslust klettern, hüpfen, rutschen und umhertollen. Verschiedenste Spielangebote wollen entdeckt und ausprobiert werden oder laden einfach zum Ausstoben ein. Wer seine Geschicklichkeit auf die Probe stellen möchte, kann das im Seilgarten, auf dem Schwebelbalken oder an einer der Kletterwände tun – hier heißt es Balance halten! Daneben finden sich in OTTIs Spielewelt viele weitere Highlights wie

- Mini-Kartbahn • Punching Balls • Air Hockey • Basketball-Automat u.v.m.

Für die kleinsten Gäste gibt es einen separaten Kleinkinderbereich mit Activity Board, Rutsche, Wippe und Bällebad.

Erwachsene Begleitpersonen können sich im großzügigen Lounge Bereich im Foyer von OTTIs Spielewelt aufhalten und durchatmen. Daneben bietet unsere Außenterrasse Platz für gemütliches Beisammensein. Für das leibliche Wohl unserer Besucher wird im Selbstbedienungs-Bistro gesorgt. Warme und kalte Speisen, Süßes und Deftiges sowie eine umfangreiche Getränkekarte lassen keine Wünsche offen.

Der nächste Kindergeburtstag steht an? Dann feiert doch einfach in OTTIs Spielewelt. Hier gibt es das Rundum-Sorglos-Paket mit Spiel, Spaß, leckerem Essen sowie einem liebevoll gedeckten Tisch für das Geburtstagskind und alle Freunde. Mehr Infos dazu gibt es auf der Homepage: www.naturthermetemplin.de/spielewelt

Aus Sicherheits- und Hygienegründen müssen Kinder beim Besuch der Spielewelt Anti-Rutsch-Socken tragen. Diese können bei Bedarf auch vor Ort erworben werden.

Anbieter: NaturThermeTemplin GmbH, Dargersdorfer Str. 121, 17268 Templin



Fotos: Maja Koos

D3 **THOMSDORF**

Thomsdorf "Sommerland"
 Thomsdorf Sommerland 1
 17268 Boitzenburger Land OT Thomsdorf
 Tel.: 039889 - 721
 info@thomsdorf-sommerland.com
 www.thomsdorf-sommerland.de



Details: Familienurlaub, Gruppenfahrten

Ein Familienbetrieb mit Herz vermietet Ferienhäuser für Naturliebhaber, Reisegruppen und für den Familienurlaub.

Ferienhäuser: in der Ferienanlage bieten wir 8 Ferienhäuser in unterschiedlicher Art, Beschaffenheit, Größe und Bettenzahl an. Das Gästehaus beherbergt 23 Personen und das Gruppenhaus 30 Personen.

Tipp: einige Ferienhäuser sind barrierefrei gestaltet

Preise:
 Ferienhaus ab 35,- EUR
 Gästehaus auf Anfrage
 Gruppenhaus auf Anfrage



Anbieter: Inh. Norbert Leichnitz, Thomsdorf Sommerland 1, 17268 Boitzenburger Land

D3 **THOMSDORF**

Rotes Haus K. Rosin
 Thomsdorf 48
 17268 Boitzenburger Land
 Tel.: 039889 - 4729
 uckermarkurlaub@gmx.de
 www.rotes-haus-thomsdorf.com



Lage: sehr ruhig, kleiner Ort, Wald- und Seebühne

Ferienwohnungen: 2 Personen und 5 Personen, alle Wohnungen mit Du/WC, Nichtraucherzimmer
Ausstattung: TV, 1 FeWo mit separater Küche, Wohn- u. Schlafraum, 1 FeWo mit Küchenzeile im Wohn/Schlafraum, 2 separate Schlafräume, Küchen mit Herd, Kühlschrank
Details: separater Eingang, Sitzgruppen, eigene Imkerei

Preise:
 Ferienwohnung Kirschblüte ab 35,- EUR
 Ferienwohnung Storchennest ab 50,- EUR
 Strom laut Zähler bei Heiznotwendigkeit, Preis für Nebensaison



Anbieter: Klaus Rosin, Thomsdorf 48, 17268 Boitzenburger Land OT Thomsdorf

F4 **VIETMANNSDORF**

Erlebnishof Gut Gollin
 Gut Gollin 1
 17268 Templin OT Vietmannsdorf
 Tel.: 039882 - 619941
 mail@gut-gollin.de
 www.gut-gollin.de



Lage: absolute Alleinlage, Bauernhof im Biosphärenreservat Schorfheide-Chorin, 60 km nordöstlich von Berlin

Ferienwohnungen: Sie übernachten im ehemaligen Landschulhaus auf Gut Gollin in einer von sechs 2015 erbauten Ferienwohnungen oder in einem von zwei Einzelzimmern. Großzügige Außenanlage mit Pool, Teich, Natur.

Details: Bauernhof- und Wildtiere, Erlebnisurlaub in der Natur, Hofladen mit eigenen Produkten, Grillmöglichkeit, Kinderspielplatz, Brötchenservice, Fahrradunterstand, Kinderbetten/Hochstühle auf Anfrage

Preise: (Kinder bis 2 Jahre kostenfrei)
 FeWo 1 - 6 2 Personen ab 85,- EUR
 Einzelzimmer 60,- EUR
 Bettwäsche/Handtücher pro Person 10,- EUR
 Aufbettung pro Person 15,- EUR
 Baumhaushotel ab 125,- EUR



Anbieter: Karl-Ernst Wurth, Gut Gollin 1, 17268 Templin OT Vietmannsdorf

F4 **VIETMANNSDORF**

Baumhaushotel Uckermark Gut Gollin
 Gut Gollin 1
 17268 Templin OT Vietmannsdorf
 Tel.: 039882 - 619941
 mail@baumhaushotel-uckermark.de
 www.baumhaushotel-uckermark.de



Kindheitstraum!
 Unsere Baumhäuser bieten Platz für bis zu 6 Personen. Lassen Sie die Seele baumeln und genießen Sie den Moment in der Natur. Bewundern Sie den Sonnenuntergang und lassen Sie sich Ihr Frühstück am nächsten Morgen auf der Veranda schmecken.

Details: romantischer Abenteuerurlaub, Frühstück im Baumhaus, ganzjährig buchbar durch Heizung, Stromanschluss, Toilette am Baumhaus

Preise:
 Baumhaus ab 125,- EUR
 Aufbettung / Person ab 25,- EUR
 Frühstück Erwachsene 15,- EUR
 Frühstück Kind 10,- EUR
 o.g. Preise sind Grundpreise je 2 Personen



Anbieter: Karl-Ernst Wurth, Gut Gollin 1, 17268 Templin OT Vietmannsdorf

E2 HIMMELPFORT



Campingpark Himmelport
Am Stolpsee 1
16798 Himmelport
Tel.: 033089 - 41238
info@camping-himmelport.de
www.camping-himmelport.de



Lage: naturnaher, familiengeführter Campingplatz, Stellplätze direkt am Stolpsee, ca. 100 Stellplätze

Ausstattung: WLAN, zwei Sanitärgebäude (1 behindertengerecht), Kiosk täglich geöffnet
Details: originelle Minihotels, Restaurant/Bistro, belegte Brötchen/Brötchenservice, Bootssteg, Kanustation, Angeln, Spielplatz
 Tipp: mieten Sie sich doch eines unserer Mini-Hotels.
Geöffnet von April bis Oktober - Reservierung möglich!

Preise:
Stellplatz ab 24,- EUR
Erwachsene 13,- EUR
Kinder 5,90 EUR



Anbieter: Antje Schreckenbach, Am Stolpsee 1, 16798 Himmelport

D2 Lychen

Wurlsee Camping Lychen
Strelitzer Straße 5 B
17279 Lychen
Tel.: 039888 - 2509
info@wurlseecamping-lychen.de
www.wurlseecamping-lychen.de



Lage: ruhig, direkt am glasklaren, motorbootfreien Wurlsee, am Wald, im Naturpark Uckermärkische Seen

Ausstattung: ca. 100 Stellplätze für Wohnmobile, Wohnwagen und Zelte; Wasserwanderplätze mit Seeblick, Waschmaschine, Trockner, Tischtennis, Volleyballfeld
Details: naturbelassene, sonnige bis schattige Plätze, hoher Baumbestand, terrassiertes Gelände, schöner Sonnenuntergang, Vogelgesang, Hundebadestelle, naturnaher Spielplatz am Sandstrand, großzügige Liegewiese
 Tipp: Handwerksbäcker (1,2 km),

Einkaufen (1 km), Bootsvermietung (1,2 km), Fahrradvermietung (E-Bike inkl.) (1,4 km), Gastronomie (0,4 km), Apotheke (1,3 km)
Preise: Hauptsaison: 01.05.-31.08.
Stellplätze ab 7,00 EUR
Erwachsene/Kinder 9,50/4,50 EUR



Anbieter: Clemens Hoff, Strelitzer Str. 5b, 17279 Lychen

WOHNMOBIL- UND CARAVANSTELLPLÄTZE

WOHNMOBIL- UND CARAVANSTELLPLATZ TEMPLIN

(gebührenpflichtig)

Knehdener Straße, Ecke Lychener Straße, 17268 Templin
Tel.: 03987 2631, www.templin.de

WOHNMOBILSTELLPLATZ Lychen

(gebührenpflichtig)

Berliner Straße, 17279 Lychen
Tel.: 039888 2255, www.tourismus-lychen.de

WOHNMOBILSTELLPLATZ Lychen WURLGRUND

(gebührenpflichtig, max. 2 Nächte)

Lychener Straße, Ecke Wurlweg, 17279 Lychen
Tel.: 039888 2255, www.tourismus-lychen.de

WOHNMOBILSTELLPLATZ Warnitz

(kostenfrei, 2-3 Stellplätze)

Poststraße, Ecke Seestraße,
17291 Oberuckersee OT Warnitz

WOHNMOBIL- UND CARAVANSTELLPLATZ AM NABU-NATURERLEBNISZENTRUM

Blumberger Mühle (kostenfrei)

Blumberger Mühle 2, 16278 Angermünde
Tel.: 03331 26040, www.blumberger-muehle.de

WOHNMOBIL- UND CARAVANSTELLPLATZ ANGERMÜNDE

(gebührenpflichtig)

Altstadtparkplatz (Einfahrt über die Straße des Friedens),
16278 Angermünde, Tel.: 03331 297660
www.angermuende-tourismus.de

WOHNMOBILSTELLPLATZ Stolpe

(gebührenpflichtig)

Am Kanal 1, 16278 Angermünde OT Stolpe

D9 MESCHERIN

Campingplatz am Oderstrom
Obere Dorfstraße 17
16307 Mescherin
Tel.: 033332 - 870044 (1.4. - 31.10.)
Mobil: 0151 - 61117537
info@campingplatz-mescherin.de
www.campingplatz-mescherin.de



Lage: umgeben von Wasser und Wald, direkt am Oder-Neiße-Radweg, Bhf. Tantow 9 km, Autobahn A11 in 15 km

Ausstattung: 30 Stellplätze für Zelte, Caravan, Wohnmobile - Dusche, WC, Waschmaschine, Waschplatz, Fäkalienentsorgung für Caravan
Details: Wohnwagen- & Kanuvermietung, geführte Kanutouren im Nationalpark, zwei Gaststätten im Ort
Tipps: Angeln, Baden, Tischtennis, Spielplatz, frische Brötchen & Frühstück, Kinder bis 6 J. frei, Wohnwagen, -fassvermietung 15-20 EUR

Preise:
Erwachsene 5,- EUR
Caravan, Wohnmobil 13,- EUR
Zelt 4,- bis 6,- EUR
PKW 10,- EUR, Hund 2,- EUR



Anbieter: Dorfverein am Oderstrom e.V., Greifenhäger Weg 3, 16307 Mescherin

D3 THOMSDORF

Campingplatz Am Dreetzsee
Am Dreetzsee 1
17268 Boitzenburger Land OT Thomsdorf
Tel.: 039889 - 746
www.dreetzseecamping.de



Lage: Alleinlage, direkt am Südufer des Dreetzsee, naturbelassen

Details: 190 Touristenstellplätze, mitten in der Feldberger-Lychener Seenlandschaft, baden, angeln, tauchen, Boot fahren

Tipp: Ferienhäuser, Campingpods, Campingfässer, Badeinsel, Tauchbasis, Sauna, Puppentheater, Tischtennis, Spiel-/Basket-/Volleyball/ Bolzplatz, geführte Wanderungen, Gasflaschenaustausch, Einkaufsmöglichkeit, Restaurant, Spezialitäten aus dem Steinbackofen, 4 Sterne ADAC Klassifikation

Preise: Hauptsaison
Stellplatz Zelt 26,- bis 39,- EUR
Stellplatz Caravan/Wohnmobil 42,- bis 55,- EUR
inklusive 2 Erwachsene & Kinder aus eigenem Haushalt, Duschen
Vor- u. Nachsaisonpreise



Anbieter: Hans-Jürgen Döhring, Am Dreetzsee 1, 17268 Boitzenburger Land OT Thomsdorf

E6 Warnitz

Camping am Oberuckersee
Lindenallee 2
17291 Oberuckersee OT Warnitz
Tel.: 039863 - 459
info@camping-oberuckersee.de
www.camping-oberuckersee.de



Saison vom 01. Mai bis 5. Oktober 2024

Details: 180 Stellplätze

Lage: idyllisch gelegener Naturcampingplatz inmitten des Biosphärenreservates Schorfheide-Chorin, direkt am Wasser, Bahnhof Warnitz (RE3 Berlin-Stralsund) 800 m

Preise: siehe www.camping-oberuckersee.de



Anbieter: Camping am Oberuckersee GmbH, Lindenallee 2, 17291 Oberuckersee OT Warnitz



Foto: Multimedia Templin



Foto: Multimedia Templin



E4 **TEMPLIN**

**Wohnmobilstellplatz
an der NaturThermeTemplin**
Dargersdorfer Str. 121
17268 Templin
Tel.: 03987 - 201300
Fax: 03987 - 201102
reservierung@naturthermetemplin.de
www.naturthermetemplin.de

Anbieter: NaturThermeTemplin GmbH, Dargersdorfer Str. 121, 17268 Templin

Direkt an der NaturTherme Templin, eingebettet in die wunderschöne Landschaft der Uckermark liegt unser Stellplatz für Wohn- und Reisemobile. Für einen erholsamen und vor allem naturnahen Urlaub wurde der Stellplatz überwiegend auf naturbelassenem Untergrund gebaut und schmiegt sich dezent in die Landschaft am Ortsrand von Templin. Einzig die Stellplätze sind aus Verbundpflaster gesetzt. Direkt daneben finden Sie kleine Grünflächen, die zum Verweilen und Genießen einladen.

Der Stellplatz an der NaturTherme ist ganzjährig nutzbar und bietet Platz für bis zu 50 Mobile. Durch die direkte Anbindung an die Therme stehen Ihnen hochwertige Dusch- und WC-Möglichkeiten zur Verfügung. Sie können außerdem aus einer Vielzahl an Serviceleistungen vor Ort wählen. Wie wäre es zum Beispiel mit dem morgentlichen Brötchenservice? Oder einem Besuch in Solebad und Saunalandchaft zum Sondertarif?

Oder Sie begeben sich auf Entdeckungstour in die Umgebung. Das nahegelegene Templiner Stadtzentrum können Sie bequem mit dem Bus oder über die angrenzende Kurmeile mit dem Rad erreichen. Dort finden Sie neben Restaurants auch vielfältige Einkaufsmöglichkeiten. Die Nähe zum Biosphärenreservat Schorfheide/Chorin und dem Lübbesee bietet zudem viele tolle Möglichkeiten für Freizeitaktivitäten und Ausflüge.

AUSSTATTUNG & SERVICE

- ganzjährig geöffnet (Rezeption von 9:00–21:00 Uhr in der Therme) exklusive 24.12.,31.12.,01.01.
- Stromanschluss an jedem Platz
- WC-Container am Stellplatz
- getrennte Ver- und Entsorgungsanlagen (automatische und manuelle Entsorgung)
- Grillstelle auf dem Platz
- barrierefreie Duschen und WC in der Therme
- Waschmaschine und Trockner
- freies WLAN
- Brötchenservice am Morgen auf Bestellung (am Vortag) exklusive Feiertage
- kleine Auswahl an Hygieneartikeln in der Therme
- Hunde erlaubt
- Gas-Service

C6 **PRENZLAU**

Campingplatz Sonnenkap
Uckerpromenade 85
17291 Prenzlau
Tel.: 03984 - 86291-80
anfrage@sonnenkap-camping.de
www.sonnenkap-camping.de

**NEUER 4-STERNE-CAMPINGPLATZ
IM HERZEN DER UCKERMARK**

LAGE:
direkt am Unteruckersee, 1,5 km vom Stadtzentrum entfernt, ruhig und naturnah

ÜBERNACHTUNG:
212 Stellplätze für Wohnanhänger/Wohnmobile,
30 Zelt-Stellplätze, 9 Glamping-Zelte, 5 Radlerhütten,
4 Tiny Houses, 4 Miet-Caravane

HIGHLIGHTS:
Sauna & Sole, Bistro & Shop, Kinderspielplatz,
direkter Zugang zum Badestrand

CAMPEN, WO DIE UCKERMARK AM SCHÖNSTEN IST ...
... an einem Sehnsuchtsort, wo der Sommer nie zu ende scheint. Genießen Sie bei uns Ihren Urlaub mit Blick auf den Unteruckersee und tanken jede Menge frische Luft inmitten grüner Idylle. Schippern Sie über den Uckersee oder begeben Sie sich auf Entdeckungstour auf den zahlreichen Rad- und Wanderwegen der Uckermark, fernab des Massentourismus. Hier entdecken Sie auch die kulinarische Vielfalt regionaler Produkte und tauchen ein in die Welt der vielen Erlebnishöfe. Lernen Sie die Uckermark aus einer ganz neuen Perspektive kennen und lieben.

WIR SEHEN UNS AM SONNENKAP!

Anbieter: CPG Campingplatzgesellschaft mbH Prenzlau, Uckerpromenade 85, 17291 Prenzlau



ANGERMÜNDE



Tourist-Information
Haus Uckermark
Tourismusverein
Angermünde e.V.
Hoher Steinweg 17/18
16278 Angermünde
Tel.: 03331 297660
info@angermuende-
tourismus.de
www.angermuende-
tourismus.de

Öffnungszeiten:
April – Oktober
Montag – Freitag
9 – 18 Uhr
Samstag, Sonntag,
Feiertage
10 – 17 Uhr
November – März
Montag – Freitag
10 – 16 Uhr
Samstag, Sonntag
13 – 16 Uhr

LYCHEN



Lychen-Information
Naturpark
Uckermärkische Seen
Am Markt 12
17279 Lychen
Tel.: 039888 2255
info@tourismus-lychen.de
www.tourismus-lychen.de

Öffnungszeiten:
Mai, September
Montag – Freitag
9 – 18 Uhr
Samstag, Sonntag
10 – 13 Uhr
Juni, Juli, August
Montag – Freitag
9 – 18 Uhr
Samstag, Sonntag
10 – 15 Uhr
Oktober – April
Montag – Freitag
9 – 17 Uhr

PRENZLAU



Stadtinformation
Prenzlau
Marktberg 2
17291 Prenzlau
Tel.: 03984 75163
stadtinfo@prenzlau.de
www.prenzlau-
tourismus.de



Öffnungszeiten:
Mai – September
Montag – Freitag
10 – 18 Uhr
Samstag, Sonntag
10 – 13 Uhr
Oktober – April
Montag – Freitag
10 – 17 Uhr
Samstag 10 – 12 Uhr

SCHWEDT/ODER



Touristinformation
MomentUM e. V.
Schwedt / Nationalpark
Vierradener Straße 31
16303 Schwedt/Oder
Tel.: 03332 25590
touristinfo@
momentum-schwedt.de
www.unteres-odertal.de

Öffnungszeiten:
Vierradener Straße 31:
Montag – Freitag
10 – 18 Uhr
Samstag 10 – 14 Uhr
Infopunkt OT Criewen:
April – September
(und in den Ferien)
Dienstag – Freitag
11 – 17 Uhr
Samstag, Sonntag
10 – 17 Uhr
Oktober – März
Freitag – Sonntag
11 – 17 Uhr

TEMPLIN





Touristinformation
Templin
Naturpark
Uckermärkische Seen
Historisches Rathaus
Am Markt 19
17268 Templin
Tel.: 03987 2631
touristinfo@templin.de
www.templin.de

Öffnungszeiten:
Mai – September
Mo – Fr 9 – 18 Uhr
Sa, So 10 – 15 Uhr
Oktober – April
Mo – Fr 9 – 17 Uhr
Sa 10 – 13 Uhr
**Zweigstelle Museum
im Prenzlauer Tor**
Fr – Di 10 – 17 Uhr
(Sa, So 12:30 – 13 Uhr
geschlossen)

UNSER SERVICE

- ▶ Broschüren, Faltblätter, Fachliteratur, Souvenirs und Karten.
- ▶ Umfangreiches Informationsmaterial – in deutscher, englischer und polnischer Sprachversion zur Reiseregion Uckermark.
- ▶ Perfekt zur ersten Inspiration, für die konkrete Reiseplanung oder als Mitbringsel für die Lieben zu Hause.

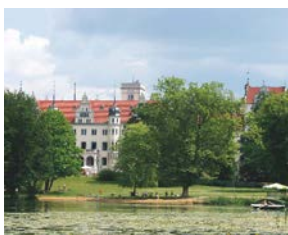
Tourismus Marketing
Uckermark GmbH
Stettiner Str. 19
17291 Prenzlau
Tel.: 03984 835883
info@tourismus-
uckermark.de
www.tourismus-
uckermark.de

BOITZENBURG

Touristinformation
Boitzenburg
Naturpark
Uckermärkische Seen
Templiner Straße 4
17268 Boitzenburger
Land OT Boitzenburg

Öffnungszeiten:
täglich 9 – 19 Uhr
Sollte die große rote
Feuerwehrtür ausnahms-
weise geschlossen sein,
fragen Sie bitte nebenan
im Gasthof zum Grünen
Baum.

BRÜSSOW

Touristinformation
Brüssow
R.-Breitscheid-Str. 32
17326 Brüssow
Tel.: 039742 80360
bruessow-tourist@
t-online.de
www.tourismus-
bruessow.de
www.amt-bruessow.de

Öffnungszeiten:
Montag – Freitag
9 – 11 Uhr

FÜRSTENWERDER

Touristinformation
Fürstenwerder
Tourismusverein
Fürstenwerder
Seenlandschaft e.V.
Ernst-Thälmann-Str. 26
17291 Nordwestuckermark
OT Fürstenwerder
Tel.: 039859 202
oder 63999
fuerstenwerder-info@
t-online.de
www.fuerstenwerder-
seengebiet.de

Öffnungszeiten:
Mai – September
Dienstag – Freitag
10 – 15 Uhr
Außerhalb der Öffnungs-
zeiten Besuche auf
telefonische Anfrage
möglich.

WARNITZ



Touristinformation
Warnitz
Uckerseen
Lindenallee 27
17291 Oberuckersee
OT Warnitz
Tel.: 039863 78122
kontakt@
tourismus-uckerseen.de
www.tourismus-
uckerseen.de

Öffnungszeiten:
Mai – September
Montag – Samstag
9 – 17 Uhr
In den anderen Monaten
des Jahres schauen Sie
bitte auf unserer
Internetseite nach den
aktuellen Öffnungszeiten.

 **INFOPUNKTE**

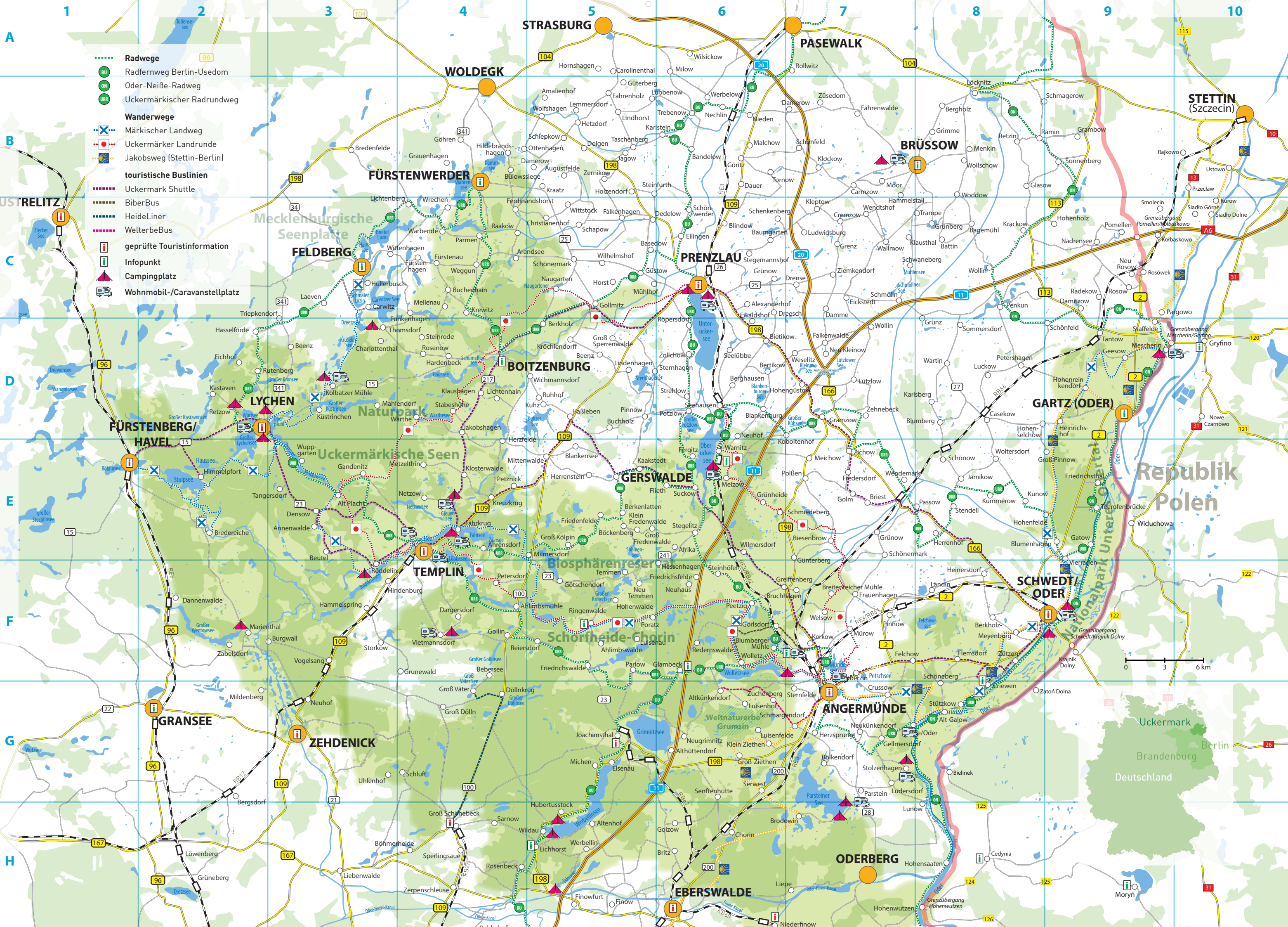

- Radwege**
 - BU Radfernweg Berlin-Usedom
 - ON Oder-Neiße-Radweg
 - URR Uckermärkischer Radrundweg
- Wanderwege**
 - Märkischer Landweg
 - Uckermärker Landrunde
 - Jakobsweg (Stettin-Berlin)
- touristische Buslinien**
 - Uckermark Shuttle
 - BiberBus
 - HeideLiner
 - WelterbeBus
- geprüfte Touristinformation**
- Infopunkt**
- Campingplatz**
- Wohnmobil-/Caravanstellplatz**

0 3 6 km

branden
burg

Kontakt und Informationen:

info@tourismus-uckermark.de

www.tourismus-uckermark.de

Tel.: 03984 835883

 [fb.com/uckermark](https://www.facebook.com/uckermark)

 [@uckermark_erleben](https://www.instagram.com/uckermark_erleben)

 [@uckermark_tmu](https://twitter.com/uckermark_tmu)

 [youtube.de/naturreich](https://www.youtube.de/naturreich)

blog.tourismus-uckermark.de